

中華民國 106 年

新北市政府環境保護局 統計年報

新北市政府環境保護局

New Taipei City Environmental Protection Department

中華民國 107 年 6 月編印

凡 例

- 一、本年報編製之目的，在於介紹本局多項施政成果之統計資料，並提供近年不斷積極努力維護本市環境保護之概況，俾供未來環境保護業務執行及改進之參考。
- 二、本年報所列資料來源，係根據本局各業務單位編報之公務統計報表加以彙編而成，其資料來源均分別註明於各表之表下，以利查考。
- 三、本期年報所列數字，以民國 106 年為主，所載資料如有更新，均已修正，凡與前期數字不同時，以本期年報數字為準。
- 四、本期年報分（1）環保人力（2）環境影響評估（3）空氣品質保護（4）水質保護（5）廢棄物管理（6）環境衛生及毒物管理（7）公害陳情等 7 類統計，各類均分別擇重要項目予以提要分析，以供參考。
- 五、本年報所用符號代表意義如下：
「-」符號表示無數值，「0」符號表示數值不及半單位。
- 六、本年報承蒙本局各業務單位提供有關資料，始克編成，至感公誼，謹致謝忱，惟統計數字誤漏之處，在所難免，敬請不吝指正。

目 次

| | |
|----------------------------|----|
| 前言 | 1 |
| 壹、 環保組織暨人力 | 2 |
| 組織架構圖 | 3 |
| 業務簡介 | 4 |
| 表 1-1：新北市環保人員概況 | 8 |
| 貳、 環境影響評估統計類 | 10 |
| 表 2-1-1：環境影響評估案件-環境影響說明書 | 11 |
| 表 2-1-2：環境影響評估案件-環境影響評估報告書 | 12 |
| 參、 空氣品質保護統計類 | 13 |
| 表 3-1：機動車輛排放空氣污染物檢查告發情形 | 15 |
| 表 3-2：空氣污染稽查處分概況 | 16 |
| 肆、 水質保護統計類 | 18 |
| 表 4-1：事業廢水污染管制情形 | 20 |
| 表 4-2：污水下水道系統污染管制情形 | 22 |
| 伍、 廢棄物管理統計類 | 24 |
| 表 5-1：新北市資源回收成果統計 | 26 |
| 表 5-2：廢機動車輛認定及移置統計 | 32 |
| 表 5-3：新北市垃圾回收清除車輛 | 34 |

| | |
|----------------------|----|
| 陸、 環境衛生及毒物管理統計類 | 37 |
| 表 6-1：列管毒性化學物質查核取締結果 | 38 |
| 柒、 公害陳情統計類 | 40 |
| 表 7-1：公害陳情案件受理統計 | 41 |

前 言

由於經濟快速成長，環境保護工作日趨複雜多元，除主管機構應妥善運用人力設備增進工作效率外，環境保護應由全民共同推展執行，方能確實提昇生活環境品質。環保之宣導，旨在建立本市市民對環境保護觀念之認知與共識，擴大民眾參與環境保護，普及環保理念於社會各層面，並增進轄內工商廠場負責人士環境保護與經濟發展並重之觀念。

1970年前，臺灣對於環保生態、公害等議題幾乎沒有防治對策。本市為臺灣人口最多的都市，位居大臺北都會區，各區發展迅速，查截至106年12月新北市人口398萬6,689人，人口聚集，但也因此產生相當多環境公害問題。

本局自成立以來，即掌理全市環境保護政策、計畫及執行等相關事宜，所有同仁均以提昇本市之環境品質為己任，積極從事有關環境保護及各項取締管制之工作，主要業務包括：

- 一、 加強環境影響評估之審查及追蹤監督，以預防及減輕開發行為對環境造成之不良影響，達到保護環境之目的及提昇民眾生活品質。
- 二、 執行空氣、水、土壤、海洋、噪音、毒性化學物質及廢棄物污染之防治與飲用水之管理，並處理民眾陳情案件之稽查取締及廠商輔導。
- 三、 定期檢測空氣及河川水質並研擬污染源管制及削減計畫以提昇環境及生活品質。
- 四、 推廣資源回收及廚餘回收再利用、病媒防治，以達到垃圾減量、疾病預防及環境衛生維護等事項；並主管或督導區公所清除處理一般廢棄物。
- 五、 加強區域性垃圾處理場(廠)興建暨營運管理，以及舊垃圾場(腐植土)之封閉、改善、遷置、復育及綠美化工程，提供民眾運動休閒的新去處。
- 六、 舉辦講習、座談會、實地演練等方式，使民眾瞭解法規及熟悉申報流程與災害防治和救助。

然環境保護的工作更有賴全民體認「環境保護，由我做起」及保障後代子孫生活環境之責任，共同努力，發揮公德心及守法精神，共同打造乾淨美麗城市。

壹、環保組織暨人力

壹、環保組織暨人力

一、機關主要職掌

依據新北市政府組織自治條例第 6 條及新北市政府環境保護局組織規程規定，本局掌理資源回收、低碳生活、環境影響評估、空氣污染與噪音管制、水污染防治、事業廢棄物管理、環境檢測、公害稽查、毒性化學物質危害預防及環境永續發展等項。

二、內部分層業務

本局置局長 1 人，承市長之命綜理局務，並指揮、監督所屬員工；置副局長 2 人，襄助局長處理局務；其下設 11 科、1 中心、28 區清潔隊、1 直屬隊、4 室、3 廠、1 場。

組織架構圖

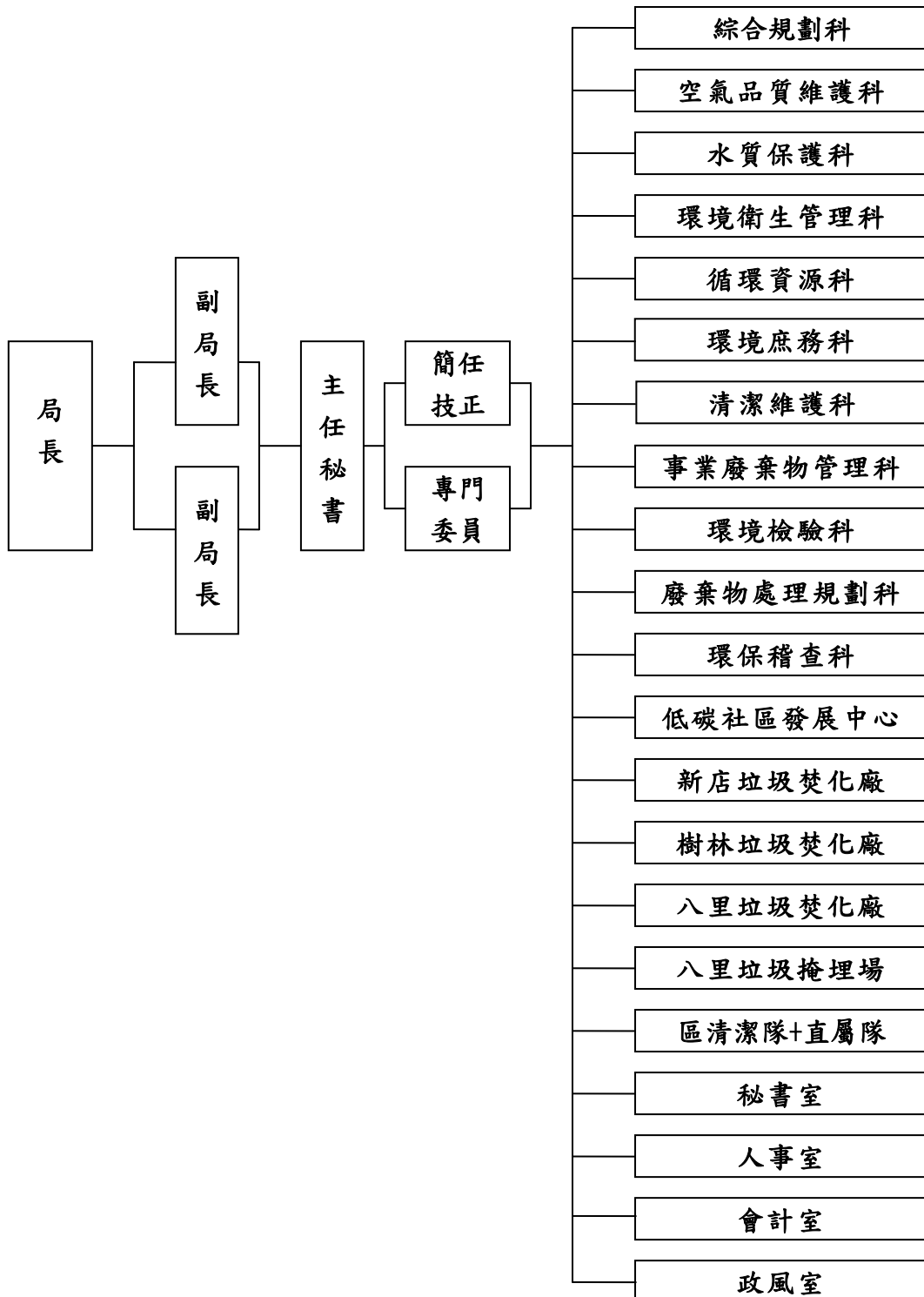

業務簡介

本局成立於民國 77 年 9 月 1 日，自原有衛生局體系成立台北縣政府環境保護局，民國 99 年 12 月 25 日台北縣升格為直轄市後，改名為新北市政府環境保護局。成立至今共歷任七位局長，分別為黃局長福田、莊局長育焜、高局長源平、陳局長嘉興、張局長子敬、陳局長長裕、鄧局長家基，至現任局長劉局長和然，在這八任局長任內，奠定本局發展之基礎，也開啟新北市環境保護之先鋒。

本局為推動本市生活環境為有城鄉特色的國際一流大都市，在組織上重大革新：

- 一、「低碳社區發展中心」：為全國首創、推動社區低碳化的機構，由交通、節能、再利用及環保知能等多方面來促成低能耗、低污染的永續生活圈。
- 二、提高民眾滿意度：將公害糾紛處理改隸秘書室，稽查與糾紛處理之權限由不同單位負責，可更保障市民權益，並進一步提高民眾滿意度。
- 三、廢棄物處理之規劃與營運督導：因應本市人口的快速成長，而廢棄物隨之劇增，前瞻性規劃廢棄物未來所需之處理容量及其營運督導。

本局成立至今，為辦理各項環保業務，進而改善環境品質，成立以下各科、中心、廠、場、室，以共同為本市的環保工作努力。

1. 綜合規劃科：綜合規劃、環境資訊、環境影響評估、環境政策效益評估、環境統計、環境期刊發行及文書、環境教育宣導及環保志工培訓等事項。

2. 空氣品質維護科：空氣污染防治、噪音與振動管制、氣懸膠與空氣品質研究、交通工具污染控制研究、噪音及振動之管理研究等事項。
3. 水質保護科：水污染防治、飲用水管理、土壤與地下水污染整治、土壤污染防治與復育研究、溼地與礫間生態及污水處理研究、河川與地下水污染防治研究、水庫水質研究及海洋污染防治等事項。
4. 環境衛生管理科：全市環境衛生、資源回收、家戶垃圾之整體政策規劃與督導、乾淨城市架構推展策略及文宣設計與活動辦理、辦理清潔隊業務督導、綜合業務、一般廢棄物垃圾清理費徵收政策規劃等事項。
5. 循環資源科：巨大廢棄物修繕中心管理運作、環保小舖及幸福小站推動、源頭減量推動、強制分類、限用政策、家戶垃圾收集及清運路線調整、垃圾清運路線查核、垃圾轉運站、資源回收廠及廚餘處理站管理、家戶水肥清運等事項。
6. 環境庶務科：清潔隊勞動契約及工作規則訂定、清潔車輛、用具及物品汰換與管理、清潔隊職業安全衛生及職業災害、勞資爭議協調、勤惰管理及安全衛生訓練、清潔隊糾紛處理及肇事處理等事項。
7. 清潔維護科：道路及海岸清潔維護及巡查、病媒孳生源清除及消毒、髒亂點清除維護、天然災害緊急應變清理、廣告物管理及停話作業、廢棄車輛查報及移置、公廁督導管理、檢舉達人案件處理、綠色生活網經營管理等事項。
8. 事業廢棄物管理科：事業廢棄物管理、環境用藥管理及毒性化學物質管理等事項。
9. 環境檢驗科：空氣污染、水污染、廢棄物、飲用水、環境品質監測數據管理

統計應用分析及其他環境檢驗分析等事項。

10. 廢棄物處理規劃科：廢棄物處理廠(場)規劃設置、營運督導、廢清基金管理運作、舊垃圾掩埋場監督管理、資源回收再生能源廠(場)設置、固體廢棄物處理策略、焚化廠存廢研議、回收再利用研究、垃圾清運區域最佳化研究、垃圾性質長期掌握與分析及垃圾掩埋場活化研究等事項。
11. 環保稽查科：執行違反環境保護法規案件之稽查、告發、裁決、催繳及移送強制執行及行政救濟等事項。
12. 低碳社區發展中心：省電節能、綠色交通、資源再利用、低碳生活、低碳產業等五大面向之規劃及推廣、國際資訊彙整與利用、二氧化碳捕集、利用與封存研究、催化燃燒與節能減排研究、低碳技術開發、低碳城市規劃、低碳經濟理論與政策研究、綠色能源技術、零碳建成環境、太陽能光電技術、氫能源研發、海洋能源研究及生質能源研究等事項。
13. 新店垃圾焚化廠：區域性垃圾處理業務、廢棄物焚化廠運轉、操作之監督及管理等事項。
14. 樹林垃圾焚化廠：區域性垃圾處理業務、廢棄物焚化廠與飛灰固化處理廠運轉、操作之監督及管理等事項。
15. 八里垃圾焚化廠：區域性垃圾處理業務、廢棄物焚化廠運轉、操作之監督及管理等事項。
16. 八里垃圾掩埋場：區域性垃圾處理業務、廢棄物掩埋與飛灰處理之操作、維護及管理等事項。

17. 區清潔隊與直屬隊：辦理各轄區環境衛生垃圾清運、資源回收工作及特區、重大環境維護專案執行、各轉運站或資收廠（場）現場操作，巡查及舉發等環境衛生案件處理、綠色生活網實際操作維護等事項。
18. 秘書室：文書、檔案管理、公文管理、事務、出納、採購、財產管理、法制、公害糾紛處理、研考、資訊管理、公共關係、新聞發布，綜合及不屬其他各科、中心、廠、場、室之事項。
19. 會計室：依法辦理歲計、會計及統計事項。
20. 人事室：依法辦理人事管理事項。
21. 政風室：依法辦理政風事項。

表1-1

新北市環保人員概況

單位：人

| 年別及項目別 | 環 境 保 護 局(含衛生稽查大隊、修車廠等) | | | | | | | | | | | | | | |
|-----------|-------------------------|-----------------|----------------------------|---------------------------------|------------------|-----------------------|--|---------------------------------|---------------------------------|------------------|---------------------------------|------------------|--|------------------|------------------|
| | 總 計 E | 職 員 | | | | | | | | | | | 技 工 、 工 友 、 駕 駛 、 臨 時 工 | 駐 衛 警 察 | |
| | | 合 計 F | 空 氣 污 染 防 制 | 噪 音 及 振 動 管 制 | 水 質 保 護 | 廢 棄 物 管 理 | 環 衛 、 病 媒 防 治 、 毒 化 物 及 環 藥 管 制 | 管 制 考 核 、 稽 查 | 督 察 及 糾 紛 處 理 | 環 境 檢 驗 | 環 境 監 測 及 資 訊 | 綜 合 計 畫 | | | 研 究 發 展 |
| 民國102年上半年 | 388 | 326 | 17 | 3 | 21 | 33 | 47 | 63 | 13 | 15 | 19 | - | 95 | 62 | - |
| 民國102年下半年 | 391 | 322 | 15 | 4 | 19 | 29 | 46 | 65 | 13 | 16 | 19 | - | 96 | 69 | - |
| 民國103年上半年 | 396 | 334 | 17 | 3 | 22 | 31 | 53 | 63 | 12 | 17 | 19 | - | 97 | 62 | - |
| 民國103年下半年 | 471 | 413 | 16 | 2 | 22 | 28 | 55 | 141 | 12 | 16 | 20 | - | 101 | 58 | - |
| 民國104年上半年 | 466 | 408 | 13 | 4 | 20 | 29 | 56 | 141 | 11 | 16 | 20 | - | 98 | 58 | - |
| 民國104年下半年 | 475 | 415 | 12 | 6 | 20 | 27 | 56 | 148 | 11 | 16 | 21 | - | 98 | 60 | - |

| 年別及項目別 | 環 境 保 護 局(包括衛生稽查大隊、修車廠) | | | | | | | | | | | | 其 他 | |
|--|-------------------------|---------------------------------|---------------------------------|------------------|-----------------------|--|---------------------------------|---------------------------------|------------------|---------------------------------|--------------------------------------|--------------------------------------|------------|----------------------------|
| | 總 計 | 空 氣 污 染 防 制 、 | 噪 音 及 振 動 管 制 | 水 質 保 護 | 廢 棄 物 管 理 | 環 衛 、 病 媒 防 治 、 毒 化 物 及 環 藥 管 制 | 管 制 考 核 、 稽 查 | 督 察 及 糾 紛 處 理 | 環 境 檢 驗 | 綜 合 計 畫 、 研 究 | 發 展 、 監 測 及 資 訊 | 一 般 行 政 、 秘 書 、 | | 主 計 、 人 事 、 |
| 民國105年上半年 | 467 | | 22 | 24 | 27 | 61 | 153 | 13 | | 38 | | | 129 | - |
| 民國105年下半年 | 458 | | 22 | 25 | 40 | 44 | 157 | 16 | | 39 | | | 115 | - |
| 民國106年上半年 | 465 | | 23 | 26 | 43 | 46 | 149 | 15 | | 40 | | | 123 | - |
| 民國106年下半年 | 485 | | 22 | 23 | 40 | 48 | 171 | 15 | | 38 | | | 128 | - |
| 總計：A=B=C=D | 485 | | 22 | 23 | 40 | 48 | 171 | 15 | | 38 | | | 128 | - |
| 按類別分類： B=(1)+(2)+(3)+(4) | 485 | | 22 | 23 | 40 | 48 | 171 | 15 | | 38 | | | 128 | - |
| 職員(1) | 272 | | 14 | 17 | 31 | 37 | 47 | 13 | | 31 | | | 82 | - |
| 特任、比照簡任 | 1 | | - | - | - | - | - | - | | - | | | 1 | - |
| 簡任(10-14職等) | 7 | | - | 1 | - | - | - | - | | 1 | | | 5 | - |
| 薦任(6-9職等) | 186 | | 12 | 10 | 23 | 26 | 33 | 6 | | 25 | | | 51 | - |
| 委任(1-5職等) | 78 | | 2 | 6 | 8 | 11 | 14 | 7 | | 5 | | | 25 | - |
| 雇員 | - | | - | - | - | - | - | - | | - | | | - | - |
| 約聘(僱)(2) | 164 | | 5 | 3 | 7 | 7 | 118 | 1 | | 3 | | | 20 | - |
| 工員(3) | 49 | | 3 | 3 | 2 | 4 | 6 | 1 | | 4 | | | 26 | - |
| 駐衛警察(4) | - | | - | - | - | - | - | - | | - | | | - | - |
| 按性別分：C=(5)+(6) | 485 | | 22 | 23 | 40 | 48 | 171 | 15 | | 38 | | | 128 | - |
| 男 (5) | 248 | | 11 | 6 | 18 | 26 | 129 | 5 | | 16 | | | 37 | - |
| 女 (6) | 237 | | 11 | 17 | 22 | 22 | 42 | 10 | | 22 | | | 91 | - |
| 按年齡別分： D=(7)+(8)+(9)+(10)+(11)+(12) | 485 | | 22 | 23 | 40 | 48 | 171 | 15 | | 38 | | | 128 | - |
| 29歲以下 (7) | 83 | | - | 3 | 9 | 10 | 31 | 1 | | 3 | | | 26 | - |
| 30-39歲 (8) | 207 | | 12 | 13 | 16 | 19 | 87 | 6 | | 17 | | | 37 | - |
| 40-49歲 (9) | 111 | | 5 | 2 | 10 | 12 | 36 | 4 | | 11 | | | 31 | - |
| 50-59歲 (10) | 69 | | 5 | 5 | 3 | 7 | 13 | 3 | | 6 | | | 27 | - |
| 60-65歲 (11) | 13 | | - | - | 1 | - | 3 | 1 | | 1 | | | 7 | - |
| 65歲以上 (12) | 2 | | - | - | 1 | - | 1 | - | | - | | | - | - |

資料來源：本局公務統計報表1139-07-01

附註：105年起依據行政院環保署來文修訂報表格式

表1-1 新北市環保人員概況(續) 單位：人

| 年別及項目別 | 廢棄物清運處理單位(含本縣(市)及縣所轄鄉鎮市清潔隊、廢棄物處理廠(場)等) | | | | | | | |
|-----------|--|-------|----|----|----|-------|--------------------------|--|
| | 總計 | 垃圾 | | 水肥 | | 資源回收 | 其他 | |
| | | 清運 | 處理 | 清運 | 處理 | | (含消毒、割草、拆除違規廣告、拖吊廢機動車輛等) | |
| 民國102年上半年 | 6,258 | 2,686 | 46 | 6 | - | 1,520 | 2,000 | |
| 民國102年下半年 | 6,127 | 2,530 | 39 | 7 | - | 1,511 | 2,040 | |
| 民國103年上半年 | 5,940 | 2,431 | 51 | 7 | - | 1,513 | 1,938 | |
| 民國103年下半年 | 5,781 | 2,522 | 55 | 6 | - | 1,326 | 1,872 | |
| 民國104年上半年 | 5,581 | 2,441 | 57 | 7 | - | 1,347 | 1,729 | |
| 民國104年下半年 | 5,424 | 2,350 | 49 | 7 | - | 1,347 | 1,671 | |

| 年別及項目別 | 廢棄物清運處理單位(含本縣(市)及縣所轄鄉鎮市清潔隊、廢棄物處理廠(場)等) | | | | | | | | |
|---------------------------------------|--|--------------|--------------|------|--------------|--------------------------------|-----------|-----------|-------|
| | 總計 | 清運單位 | | | | | 處理單位 | | |
| | | 合計 | 垃圾清運 | 水肥清運 | 資源回收 | 其他 (含消毒、割草、拆除違規廣告、拖吊費機動車輛等) | 合計 | 垃圾焚化廠、掩埋場 | 水肥處理廠 |
| 民國105年上半年 | 5,256 | 5,213 | 2,311 | 7 | 1,256 | 1,639 | 43 | 43 | - |
| 民國105年下半年 | 5,114 | 5,071 | 2,261 | 6 | 1,228 | 1,576 | 43 | 43 | - |
| 民國106年上半年 | 5,136 | 5,092 | 2,147 | - | 1,243 | 1,702 | 44 | 44 | - |
| 民國106年下半年 | 5,340 | 5,296 | 2,287 | - | 1,260 | 1,749 | 44 | 44 | - |
| 總計：A=B=C=D | 5,340 | 5,296 | 2,287 | - | 1,260 | 1,749 | 44 | 44 | - |
| 按類別分：B=(1)+(2)+(3)+(4) | 5,340 | 5,296 | 2,287 | - | 1,260 | 1,749 | 44 | 44 | - |
| 職員(1) | 96 | 81 | 9 | - | 4 | 68 | 15 | 15 | - |
| 特任、比照簡任 | - | - | - | - | - | - | - | - | - |
| 簡任(10-14職等) | - | - | - | - | - | - | - | - | - |
| 薦任(6-9職等) | 59 | 48 | 8 | - | 4 | 36 | 11 | 11 | - |
| 委任(1-5職等) | 37 | 33 | 1 | - | - | 32 | 4 | 4 | - |
| 雇員 | - | - | - | - | - | - | - | - | - |
| 約聘(僱)(2) | 6 | 4 | - | - | - | 4 | 2 | 2 | - |
| 工員(3) | 5,238 | 5,211 | 2,278 | - | 1,256 | 1,677 | 27 | 27 | - |
| 隊員 | 3,376 | 3,376 | 1,420 | - | 646 | 1,310 | - | - | - |
| 駕駛 | 1,835 | 1,835 | 858 | - | 610 | 367 | - | - | - |
| 技工、工友 | 22 | - | - | - | - | - | 22 | 22 | - |
| 臨時工 | 5 | - | - | - | - | - | 5 | 5 | - |
| 代賑工 | - | - | - | - | - | - | - | - | - |
| 駐衛警察(4) | - | - | - | - | - | - | - | - | - |
| 按性別分：C=(5)+(6) | 5,340 | 5,296 | 2,287 | - | 1,260 | 1,749 | 44 | 44 | - |
| 男(5) | 3,637 | 3,604 | 1,551 | - | 955 | 1,098 | 33 | 33 | - |
| 女(6) | 1,703 | 1,692 | 736 | - | 305 | 651 | 11 | 11 | - |
| 按年齡別： D=(7)+(8)+(9)+(10)+(11)+(12) | 5,340 | 5,296 | 2,287 | - | 1,260 | 1,749 | 44 | 44 | - |
| 29歲以下 (7) | 183 | 177 | 56 | - | 50 | 71 | 6 | 6 | - |
| 30-39歲 (8) | 800 | 794 | 261 | - | 203 | 330 | 6 | 6 | - |
| 40-49歲 (9) | 1,317 | 1,305 | 506 | - | 332 | 467 | 12 | 12 | - |
| 50-59歲 (10) | 2,071 | 2,054 | 957 | - | 474 | 623 | 17 | 17 | - |
| 60-65歲 (11) | 959 | 956 | 499 | - | 199 | 258 | 3 | 3 | - |
| 65歲以上 (12) | 10 | 10 | 8 | - | 2 | - | - | - | - |

貳、環境影響評估 統計類

貳、環境影響評估統計類

環境影響評估案件

有關環境影響說明書部分，民國 102 年為 45 件，民國 103 年則為 33 件，民國 104 年則為 27 件，民國 105 年則為 22 件，民國 106 年則為 17 件，其中以新市區建設及高樓建築或舊市區更新類別件數最多，共 14 件，佔所有案件之 82%。

另環境影響評估報告書，民國 102 年及 103 年皆為 1 件，104 年至 106 年均為 0 件。

表2-1-1 環境影響評估案件--環境影響說明書

單位：件

| 年別及開發行為別 | 受理件數 | | | 完成審查件數 | | | | | | 本年未結 | 內容、資料、格式不符退件 |
|----------------------------|-----------|-----------|----------|----------|----------|---------|-------------|--------|----------|----------|--------------|
| | 總計 | 上年未結 | 本年受理 | 總計 | 通過審查 | 有條件通過審查 | 應繼續進行第二階段評估 | 認定不應開發 | 其他處置 | | |
| 民國102年 | 45 | 28 | 17 | 24 | - | 22 | - | 1 | 1 | 21 | - |
| 民國103年 | 33 | 21 | 12 | 16 | - | 15 | - | - | 1 | 17 | - |
| 民國104年 | 27 | 17 | 10 | 13 | 5 | 4 | - | - | 4 | 14 | - |
| 民國105年 | 22 | 14 | 8 | 10 | 7 | - | - | - | 3 | 12 | - |
| 民國106年 | 17 | 12 | 5 | 9 | 8 | - | - | - | 1 | 8 | - |
| 工廠之設立及工業區之開發 | 2 | 2 | - | 1 | - | - | - | - | 1(撤案) | 1 | - |
| 道路、鐵路、大眾捷運系統、港灣及機場之開發 | - | - | - | - | - | - | - | - | - | - | - |
| 土石採取及探礦、採礦 | - | - | - | - | - | - | - | - | - | - | - |
| 蓄水、供水、防洪排水工程之開發 | - | - | - | - | - | - | - | - | - | - | - |
| 農、林、漁、牧地之開發利用 | - | - | - | - | - | - | - | - | - | - | - |
| 遊樂、風景區、高爾夫球場、運動場地之開發 | - | - | - | - | - | - | - | - | - | - | - |
| 文教、醫療建設之開發 | 1 | - | 1 | 1 | 1 | - | - | - | - | - | - |
| 新市區建設及高樓建築或舊市區更新 | 14 | 10 | 4 | 7 | 7 | - | - | - | - | 7 | - |
| 環境保護工程之興建 | - | - | - | - | - | - | - | - | - | - | - |
| 核能及其他能源之開發及放射性廢料儲存或處理場所之興建 | - | - | - | - | - | - | - | - | - | - | - |
| 其他 | - | - | - | - | - | - | - | - | - | - | - |

資料來源：本局公務統計報表1131-01-01

表2-1-2 環境影響評估案件--環境影響評估報告書

單位：件

| 年別及開發行為別 | 受理件數 | | | 完成審查件數 | | | | | 本年未結 | 內容、資料、格式不符退件 |
|----------------------------|------|------|------|--------|------|---------|--------|------|------|--------------|
| | 總計 | 上年未結 | 本年受理 | 總計 | 通過審查 | 有條件通過審查 | 認定不應開發 | 其他處置 | | |
| 民國102年 | 1 | 1 | - | - | - | - | - | - | 1 | - |
| 民國103年 | 1 | 1 | - | 1 | - | 1 | - | - | - | - |
| 民國104年 | - | - | - | - | - | - | - | - | - | - |
| 民國105年 | - | - | - | - | - | - | - | - | - | - |
| 民國106年 | - | - | - | - | - | - | - | - | - | - |
| 工廠之設立及工業區之開發 | - | - | - | - | - | - | - | - | - | - |
| 道路、鐵路、大眾捷運系統、港灣及機場之開發 | - | - | - | - | - | - | - | - | - | - |
| 土石採取及探礦、採礦 | - | - | - | - | - | - | - | - | - | - |
| 蓄水、供水、防洪排水工程之開發 | - | - | - | - | - | - | - | - | - | - |
| 農、林、漁、牧地之開發利用 | - | - | - | - | - | - | - | - | - | - |
| 遊樂、風景區、高爾夫球場、運動場地之開發 | - | - | - | - | - | - | - | - | - | - |
| 文教、醫療建設之開發 | - | - | - | - | - | - | - | - | - | - |
| 新市區建設及高樓建築或舊市區更新 | - | - | - | - | - | - | - | - | - | - |
| 環境保護工程之興建 | - | - | - | - | - | - | - | - | - | - |
| 核能及其他能源之開發及放射性廢料儲存或處理場所之興建 | - | - | - | - | - | - | - | - | - | - |
| 其他經行政院環境保護署公告者 | - | - | - | - | - | - | - | - | - | - |

資料來源：本局公務統計報表1131-01-01

參、空氣品質保護 統計類

參、空氣品質保護統計類

一、機動車輛排放空氣污染物檢查告發情形

機動車排放空氣污染物（以下簡稱污染物）之檢查或檢驗（以下簡稱檢查）分粒狀污染物及氣狀污染物兩部分。民國 102 年機動車排放污染物檢查件數為 9,239 件，氣狀污染物則為 5,796 件，佔所有件數 62.7%，粒狀污染物為 3,443 件，約佔所有件數 37.3%；民國 103 年機動車排放污染物檢查件數為 5,723 件，氣狀污染物則為 3,744 件，佔所有件數 65.4%，粒狀污染物為 1,979 件，約佔所有件數 34.6%；民國 104 年機動車排放污染物檢查件數為 8,912 件，氣狀污染物則為 5,309 件，佔所有件數 59.6%，粒狀污染物為 3,603 件，約佔所有件數 40.4%；至民國 105 年機動車排放污染物檢查件數為 1,681,873 件，氣狀污染物則為 1,595,008 件，佔所有件數 94.8%，粒狀污染物為 86,865 件，約佔所有件數 5.2%；至民國 106 年機動車排放污染物檢查件數為 825,105 件，氣狀污染物則為 779,019 件，佔所有件數 94.4%，粒狀污染物為 46,086 件，約佔所有件數 5.6%。

二、公私場所違反空氣污染防制法稽查情形

公私場所空氣污染之檢查將受檢對象分為機關團體學校醫院、軍事機關所屬單位、商業、工廠、一般居民、營建工程、交通工具及其他等類別。民國 102 年之總檢查數為 25,481 件，處分率為至 17.8%；民國 103 年之總檢查數為 28,863 件，處分率為 12.7%；民國 104 年之總檢查數為 33,408 件，處分率為 8.3%；民國 105 年之總檢查數增為 84,629 件，處分率降至 4.8%；民國 106 年之總檢查數為 186,454 件，處分率再降為 2.7%。

民國 102 年受檢之各類污染源別對象中，以「交通工具」項稽查件數 7,311 件最多，佔總檢查件數之 28.7%，其次為「商業」項之 6,277 件，佔 24.6%，二者合計即佔 53.3%；民國 103 年受檢之各類污染源別對象中，以「交通工具」項稽查件數 8,069 件最多，佔總檢查件數之 28.0%，其次為「商業」項之 7,264 件，佔 25.2%，二者合計即佔 53.2%；民國 104 年受檢之各類污染源別對象中，以「交通工具」項稽查件數 10,580 件最多，佔總檢查件數之 31.7%，其次為「商業」項之 8,840 件，佔 26.5%，二者合計即佔 58.2%；民國 105 年受檢之各類污染源別對象中，以「交通工具」項稽查件數 61,526 件最多，佔總檢查件數之 72.7%，其次為「商業」項之 9,181 件，佔 10.8%，二者合計即佔 83.5%；民國 106 年受檢之各類污染源別對象中，也以「交通工具」項稽查件數 161,916 件最多，佔總檢查件數之 86.8%，其次為「商業」項之 9,321 件，佔 5%，二者合計即佔 91.8%。

表3-1機動車輛排放空氣污染物檢查告發情形

單位：件

| 年(季)別 | 總計 | | 粒狀污染物 | | | | | | | | | | 氣狀污染物 | |
|---------------|----------------|--------------|---------------|--------------|--------------|--------------|---------------|------------|------------|-----------|-----------|----------|----------------|--------------|
| | 檢查或檢驗數 | 告發數 | 檢查或檢驗數 | | | | | 告發數 | | | | | 檢查數或檢驗數 | 告發數 |
| | | | 合計 | 目測、目視或遙測 | 動力計站檢測 | 資料篩選或路邊攔檢 | 其他檢測 | 合計 | 逾期未到期 | 動力計站檢驗不合格 | 路邊攔檢不合格 | 其他檢驗不合格 | | |
| 民國102年 | 9,239 | 1,536 | 3,443 | 1,672 | 629 | - | 1,142 | 270 | 262 | 8 | - | - | 5,796 | 1,266 |
| 民國103年 | 5,723 | 1,727 | 1,979 | 1,264 | - | - | 715 | 122 | 122 | - | - | - | 3,744 | 1,605 |
| 民國104年 | 8,912 | 2,550 | 3,603 | 3,599 | - | - | 4 | 93 | 93 | - | - | - | 5,309 | 2,457 |
| 民國105年 | 1,681,873 | 4,087 | 86,865 | 3,946 | 8,224 | 998 | 73,697 | 128 | 78 | 24 | 26 | - | 1,595,008 | 3,959 |
| 民國106年 | 825,105 | 3,225 | 46,086 | 3,542 | 7,855 | 1,105 | 33,584 | 157 | 126 | 15 | 11 | 5 | 779,019 | 3,068 |
| 第1季 | 336,272 | 407 | 10,872 | 1,053 | 1,784 | 229 | 7,806 | 11 | - | 2 | 4 | 5 | 325,400 | 396 |
| 第2季 | 186,551 | 1,978 | 12,872 | 1,070 | 2,255 | 325 | 9,222 | 61 | 61 | - | - | - | 173,679 | 1,917 |
| 第3季 | 148,494 | 646 | 8,431 | 875 | 2,204 | 394 | 4,958 | 56 | 40 | 10 | 6 | - | 140,063 | 590 |
| 第4季 | 153,788 | 194 | 13,911 | 544 | 1,612 | 157 | 11,598 | 29 | 25 | 3 | 1 | - | 139,877 | 165 |

資料來源：本局公務統計報表1132-04-01

註：104年度以前人工檢查及檢驗，105年度起以儀器檢查及檢驗，致數量增加。

106年度起粒狀污染物的告發數增加其他檢驗不合格項目。

表3-2 空氣污染稽查處分概況

單位：件

| 年別 | 總計 | | | 機關團體及學校醫院 | | 軍事機關及所屬單位 | | 商業 | |
|--------|---------|-------|------------|-----------|------|-----------|------|-------|------|
| | 稽查件數 | 處分件數 | 處分率 (%) | 稽查件數 | 處分件數 | 稽查件數 | 處分件數 | 稽查件數 | 處分件數 |
| 民國102年 | 25,481 | 4,524 | 17.75 | 113 | - | 5 | - | 6,277 | 41 |
| 民國103年 | 28,863 | 3,671 | 12.72 | 199 | - | 4 | - | 7,264 | 41 |
| 民國104年 | 33,408 | 2,765 | 8.28 | 374 | - | 6 | - | 8,840 | 19 |
| 民國105年 | 84,629 | 4,067 | 4.81 | 275 | - | 3 | - | 9,181 | 34 |
| 民國106年 | 186,454 | 5,104 | 2.74 | 285 | 1 | 3 | - | 9,321 | 100 |

資料來源：本局公務統計報表1137-03-04

註：106年稽查件數較以前年度差異較大，其主要原因係106年將車牌辨識稽查件數納入所致。

表3-2 空氣污染稽查處分概況(續)

單位：件

| 年別 | 工業(廠) | | 一般居民 | | 營建工程 | | 交通工具 | | 其他 | |
|--------|-------|------|-------|------|-------|------|---------|-------|-------|------|
| | 稽查件數 | 處分件數 | 稽查件數 | 處分件數 | 稽查件數 | 處分件數 | 稽查件數 | 處分件數 | 稽查件數 | 處分件數 |
| 民國102年 | 4,922 | 134 | 4,726 | 107 | 778 | 154 | 7,311 | 4,037 | 1,349 | 51 |
| 民國103年 | 4,967 | 139 | 5,580 | 63 | 1,200 | 192 | 8,069 | 3,203 | 1,580 | 33 |
| 民國104年 | 5,195 | 79 | 6,044 | 28 | 838 | 115 | 10,580 | 2,506 | 1,531 | 18 |
| 民國105年 | 4,618 | 86 | 5,704 | 23 | 1,012 | 76 | 61,526 | 3,832 | 2,310 | 16 |
| 民國106年 | 5,060 | 136 | 5,593 | 29 | 851 | 87 | 161,916 | 4,726 | 3,425 | 25 |

肆、水質保護統計類

肆、水質保護統計類

一、事業廢水污染管制情形

民國 102 年底之廢水污染列管家數 1,756 家；民國 103 年底之廢水污染列管家數 1,743 家；民國 104 年底之廢水污染列管家數 1,807 家；民國 105 年底之廢水污染列管家數 1,826 家；民國 106 年底之廢水污染列管家數 2,058 家，其中事業廢水 1,906 家，畜牧廢水 152 家。

民國 106 年水樣檢驗共 761 件，事業廢水計 727 件（合格 560 件、不合格 167 件、不合格率約為 23.0%），畜牧廢水計 34 件（合格 11 件、不合格 23 件、不合格率為 67.6%）；處罰件數共 554 件，其中事業廢水 488 件，另畜牧廢水 66 件。移送檢查機關偵辦 6 件；行政處分按違反事實分則排放之廢水未符放流標準有 185 件、處理廢水產生之污泥未妥善處理 0 件、違反專責單位或人員設置及管理辦法 2 件，其他則有 361 件；行政處分按處分情形分則罰鍰有 494 件，停工或停業 48 件，勒令歇業 0 件，廢止排放許可證 6 件。民國 106 年底排放許可證核發情形應申請總家數為 1,140 家，已核發 963 家，核發率為 84.5%；廢水處理專責單位或人員設置情形應設置總家數為 443 家，已達設置標準家數為 442 家，設置率為 99.77%。

二、污水下水道系統污染管制情形

民國 102 年底之污水下水道系統污染列管家數約共計 1,082 家；民國 103 年底之污水下水道系統污染列管家數約共計 1,047 家；民國 104 年底之污水下水道系統污染列管家數約共計 1,004 家；民國 105 年底之污水下水道系統污染列管家數

約共計 934 件；民國 106 年底之污水下水道系統污染列管家數約共計 868 家，其中工業區專用污水下水道系統 3 家，公共及社區下水道系統 865 家，以公共及社區下水道系統之家數最多佔 99.7%。

民國 106 年底工業區專用污水下水道系統排放許可證（文件）核發率為 100%、公共及社區下水道系統排放許可證（文件）核發率約為 84.4%；工業區專用污水下水道系統廢水處理專責單位或人員設置率為 100%、公共及社區下水道系統廢水處理專責單位或人員設置率約為 100%。

表4-1 事業廢水污染管制情形

| 年(季)別 及類別 | 至本年(季) 列管家數 | 查核數 | | 水樣檢驗結果 | | | 處 罰 件 數 | | | | | | |
|---------------|----------------|--------------|--------------|------------|------------|------------|------------|------------------|------------|-------------------------|-------------------------------|--------------------------------------|------------|
| | | 家數 | 家次 | 總計 | 合格 | 不合格 | 總計 | 移送檢 查機關 偵辦 | 行政處分 | | | | |
| | | | | | | | | | 小計 | 按違反事實分 | | | |
| | | | | | | | | | | 排放之 廢水未 符放流 標準 | 處理廢 水產生 污泥未 妥善處 理 | 違反專 責單位 或人員 設置及 管理辦 法 | 其他 |
| 民國102年 | 1,756 | 3,220 | 4,337 | 924 | 867 | 57 | 240 | - | 240 | 109 | 2 | - | 129 |
| 民國103年 | 1,743 | 2,178 | 2,665 | 469 | 433 | 36 | 297 | - | 297 | 139 | 2 | 1 | 155 |
| 民國104年 | 1,807 | 2,570 | 3,180 | 717 | 615 | 102 | 198 | 2 | 196 | 81 | - | 2 | 113 |
| 民國105年 | 1,826 | 2,522 | 3,175 | 982 | 804 | 178 | 263 | 2 | 261 | 83 | - | - | 178 |
| 民國106年 | 2,058 | 3,428 | 4,549 | 761 | 571 | 190 | 554 | 6 | 548 | 185 | - | 2 | 361 |
| 事業廢水 | 1,906 | 3,184 | 3,925 | 727 | 560 | 167 | 488 | 6 | 482 | 144 | - | 2 | 336 |
| 畜牧廢水 | 152 | 244 | 624 | 34 | 11 | 23 | 66 | - | 66 | 41 | - | - | 25 |
| 第1季 | | | | | | | | | | | | | |
| 總 計 | 1,879 | 400 | 577 | 29 | 9 | 20 | 86 | - | 86 | 40 | - | 1 | 45 |
| 事業廢水 | 1,751 | 281 | 376 | 13 | 7 | 6 | 77 | - | 77 | 33 | - | 1 | 43 |
| 畜牧廢水 | 128 | 119 | 201 | 16 | 2 | 14 | 9 | - | 9 | 7 | - | - | 2 |
| 第2季 | | | | | | | | | | | | | |
| 總 計 | 1,942 | 1,000 | 1,194 | 160 | 118 | 42 | 114 | 1 | 113 | 39 | - | 1 | 73 |
| 事業廢水 | 1,793 | 941 | 1,098 | 153 | 116 | 37 | 88 | 1 | 87 | 21 | - | 1 | 65 |
| 畜牧廢水 | 149 | 59 | 96 | 7 | 2 | 5 | 26 | - | 26 | 18 | - | - | 8 |
| 第3季 | | | | | | | | | | | | | |
| 總 計 | 1,999 | 1,318 | 1,909 | 196 | 152 | 44 | 158 | 1 | 157 | 51 | - | - | 106 |
| 事業廢水 | 1,847 | 1,279 | 1,611 | 195 | 151 | 44 | 138 | 1 | 137 | 41 | - | - | 96 |
| 畜牧廢水 | 152 | 39 | 298 | 1 | 1 | - | 20 | - | 20 | 10 | - | - | 10 |
| 第4季 | | | | | | | | | | | | | |
| 總 計 | 2,058 | 710 | 869 | 376 | 292 | 84 | 196 | 4 | 192 | 55 | - | - | 137 |
| 事業廢水 | 1,906 | 683 | 840 | 366 | 286 | 80 | 185 | 4 | 181 | 49 | - | - | 132 |
| 畜牧廢水 | 152 | 27 | 29 | 10 | 6 | 4 | 11 | - | 11 | 6 | - | - | 5 |

資料來源：本局公務統計報表1134-10-01

表4-1 事業廢水污染管制情形(續)

| 年(季)別 及類別 | 處 罰 件 數 | | | | | 排放許可證(文件) 核發情形 | | | 廢水處理專責單位 或人員設置情形 | | |
|---------------|-------------------------|--------------------------|----------|-------------------------|----|-------------------|-----------------|--------------|---------------------|------------------------|--------------|
| | 行政處分 | | | | | 應申請 家數 | 至本年(季) 已核發家數 | 核發率 (%) | 應設置 家數 | 至本年(季) 已達設置標 準家數 | 設置率 (%) |
| | 按處分情形分 | | | | | | | | | | |
| | 罰鍰(含按日 連續處罰按次 處罰) | 命停止 作為貯 存停工 或停業 | 勒令 停業 | 廢止排 放許可 證(文 件) | 其他 | | | | | | |
| 民國102年 | 238 | 1 | - | 1 | - | 1,193 | 984 | 82.48 | 482 | 454 | 94.19 |
| 民國103年 | 286 | 8 | - | 3 | - | 1,183 | 980 | 82.84 | 465 | 446 | 95.91 |
| 民國104年 | 187 | 6 | 2 | 1 | - | 1,113 | 964 | 86.61 | 463 | 447 | 96.54 |
| 民國105年 | 231 | 4 | 21 | 5 | - | 1,097 | 910 | 82.95 | 471 | 459 | 97.45 |
| 民國106年 | 494 | 48 | - | 6 | - | 1,140 | 963 | 84.47 | 443 | 442 | 99.77 |
| 事業廢水 | 442 | 37 | - | 3 | - | 1,029 | 879 | 85.42 | 442 | 441 | 99.77 |
| 畜牧廢水 | 52 | 11 | - | 3 | - | 111 | 84 | 75.68 | 1 | 1 | 100.00 |
| 第1季 | | | | | | | | | | | |
| 總 計 | 79 | 6 | - | 1 | - | 1,162 | 956 | 82.27 | 441 | 428 | 97.05 |
| 事業廢水 | 71 | 5 | - | 1 | - | 1,053 | 867 | 82.34 | 440 | 427 | 97.05 |
| 畜牧廢水 | 8 | 1 | - | - | - | 109 | 89 | 81.65 | 1 | 1 | 100.00 |
| 第2季 | | | | | | | | | | | |
| 總 計 | 97 | 12 | - | 4 | - | 1,081 | 911 | 84.27 | 458 | 450 | 98.25 |
| 事業廢水 | 75 | 10 | - | 2 | - | 972 | 823 | 84.67 | 457 | 449 | 98.25 |
| 畜牧廢水 | 22 | 2 | - | 2 | - | 109 | 88 | 80.73 | 1 | 1 | 100.00 |
| 第3季 | | | | | | | | | | | |
| 總 計 | 136 | 20 | - | 1 | - | 1,195 | 1,053 | 88.12 | 441 | 428 | 97.05 |
| 事業廢水 | 123 | 14 | - | - | - | 1,092 | 963 | 88.19 | 440 | 427 | 97.05 |
| 畜牧廢水 | 13 | 6 | - | 1 | - | 103 | 90 | 87.38 | 1 | 1 | 100.00 |
| 第4季 | | | | | | | | | | | |
| 總 計 | 182 | 10 | - | - | - | 1,140 | 963 | 84.47 | 443 | 442 | 99.77 |
| 事業廢水 | 173 | 8 | - | - | - | 1,029 | 879 | 85.42 | 442 | 441 | 99.77 |
| 畜牧廢水 | 9 | 2 | - | - | - | 111 | 84 | 75.68 | 1 | 1 | 100.00 |

表4-2 污水下水道系統污染管制情形

| 年(季)別及系統別 | 至本年(季)列管系統數 | 查核數 | | 水樣檢驗結果 (件) | | | 處 罰 件 數 | | | | | | |
|------------------|-------------|------------|--------------|------------|------------|-----------|-----------|----------------------|-----------|--------------------------|---------------------------------------|--------------------------------------|----------|
| | | 系統數 | 家次 | 總計 | 合格 | 不合格 | 總計 | 移送 檢查 機關 偵辦 | 行政處分 | | | | |
| | | | | | | | | | 小計 | 按違反事實分 | | | |
| | | | | | | | | | | 排放之 廢水未 符合流 放標準 | 處理廢 (污) 水產生 之污泥 未妥善 處理 | 違反專 責單位 或人員 設置及 管理辦 法 | 其他 |
| 民國102年 | 1,082 | 651 | 819 | 221 | 220 | 1 | 2 | - | 2 | 1 | - | - | 1 |
| 民國103年 | 1,047 | 230 | 302 | 61 | 61 | - | 12 | - | 11 | 4 | - | - | 7 |
| 民國104年 | 1,004 | 375 | 458 | 208 | 199 | 9 | 6 | - | 6 | 2 | 1 | - | 3 |
| 民國105年 | 934 | 1,248 | 1,400 | 151 | 105 | 46 | - | - | 5 | 4 | - | - | 1 |
| 民國106年 | 868 | 956 | 1,121 | 135 | 102 | 33 | 23 | - | 23 | 11 | - | 4 | 8 |
| 總 計 | 868 | 956 | 1,121 | 135 | 102 | 33 | 23 | - | 23 | 11 | - | 4 | 8 |
| 工業區專用污水 下水道系統 | 3 | 12 | 82 | 53 | 28 | 25 | 1 | - | 1 | 1 | - | - | - |
| 公共及社區下水 道系統 | 865 | 944 | 1,039 | 82 | 74 | 8 | 22 | - | 22 | 10 | - | 4 | 8 |
| 第1季 | | | | | | | | | | | | | |
| 總 計 | 903 | 45 | 62 | 20 | 11 | 9 | 1 | - | 1 | - | - | 1 | - |
| 工業區專用污水 下水道系統 | 3 | 3 | 16 | 8 | - | 8 | - | - | - | - | - | - | - |
| 公共及社區下水 道系統 | 900 | 42 | 46 | 12 | 11 | 1 | 1 | - | 1 | - | - | 1 | - |
| 第2季 | | | | | | | | | | | | | |
| 總 計 | 887 | 454 | 525 | 25 | 14 | 11 | 5 | - | 5 | 2 | - | - | 3 |
| 工業區專用污水 下水道系統 | 3 | 3 | 23 | 10 | 3 | 7 | 1 | - | 1 | 1 | - | - | - |
| 公共及社區下水 道系統 | 884 | 451 | 502 | 15 | 11 | 4 | 4 | - | 4 | 1 | - | - | 3 |
| 第3季 | | | | | | | | | | | | | |
| 總 計 | 893 | 355 | 378 | 37 | 29 | 8 | 8 | - | 8 | 4 | - | 1 | 3 |
| 工業區專用污水 下水道系統 | 3 | 3 | 23 | 18 | 12 | 6 | - | - | - | - | - | - | - |
| 公共及社區下水 道系統 | 890 | 352 | 355 | 19 | 17 | 2 | 8 | - | 8 | 4 | - | 1 | 3 |
| 第4季 | | | | | | | | | | | | | |
| 總 計 | 868 | 102 | 156 | 53 | 48 | 5 | 9 | - | 9 | 5 | - | 2 | 2 |
| 工業區專用污水 下水道系統 | 3 | 3 | 20 | 17 | 13 | 4 | - | - | - | - | - | - | - |
| 公共及社區下水 道系統 | 865 | 99 | 136 | 36 | 35 | 1 | 9 | - | 9 | 5 | - | 2 | 2 |

資料來源：本局公務統計報表1134-12-01

表4-2 污水下水道系統污染管制情形(續)

| 年(季)別 及類別 | 處 罰 件 數 | | | | | 排放許可證(文件)核發情形 | | | 廢水處理專責單位 或人員設置情形 | | |
|------------------|-----------------------------|----------------------|----------|--------------------------------|----|-----------------------------|--------------------------|--------------------------|-----------------------------|--------------------------|--------------------------|
| | 行政處分 | | | | | 至本年 (季)應申 請系統數 (1) | 至本年(季) 已設置之系 統數(2) | 核發率 ((2)/(1) *100) | 至本年 (季)應設 置系統數 (3) | 至本年(季) 已設置之系 統數(4) | 設置率 ((4)/(3) *100) |
| | 按處分情形分 | | | | | | | | | | |
| | 罰鍰(含 按日連續 處罰按次 處罰) | 命停止作 為貯存停 工或停業 | 勒令 歇業 | 廢止注 入或排 放許可 證(文 件) | 其他 | | | | | | |
| 民國102年 | 2 | - | - | - | - | 1,082 | 920 | 85.03 | 77 | 66 | 85.71 |
| 民國103年 | 11 | - | - | - | - | 1,047 | 896 | 85.58 | 72 | 65 | 90.28 |
| 民國104年 | 6 | - | - | - | - | 1,004 | 861 | 85.76 | 73 | 71 | 97.26 |
| 民國105年 | 5 | - | - | - | - | 925 | 734 | 79.35 | 68 | 67 | 98.53 |
| 民國106年 | 23 | - | - | - | - | 862 | 728 | 84.45 | 53 | 53 | 100.00 |
| 總 計 | 23 | - | - | - | - | 862 | 728 | 84.45 | 53 | 53 | 100.00 |
| 工業區專用污水 下水道系統 | 1 | - | - | - | - | 3 | 3 | 100.00 | 3 | 3 | 100.00 |
| 公共及社區下水 道系統 | 22 | - | - | - | - | 859 | 725 | 84.40 | 50 | 50 | 100.00 |
| 第1季 | | | | | | | | | | | |
| 總 計 | 1 | - | - | 1 | - | 901 | 731 | 81.13 | 58 | 49 | 84.48 |
| 工業區專用污水 下水道系統 | - | - | - | - | - | 3 | 3 | 100.00 | 3 | 3 | 100.00 |
| 公共及社區下水 道系統 | 1 | - | - | 1 | - | 898 | 728 | 81.07 | 55 | 46 | 83.64 |
| 第2季 | | | | | | | | | | | |
| 總 計 | 5 | - | - | - | - | 887 | 728 | 82.07 | 63 | 49 | 77.78 |
| 工業區專用污水 下水道系統 | 1 | - | - | - | - | 3 | 3 | 100.00 | 3 | 3 | 100.00 |
| 公共及社區下水 道系統 | 4 | - | - | - | - | 884 | 725 | 82.01 | 60 | 46 | 76.67 |
| 第3季 | | | | | | | | | | | |
| 總 計 | 8 | - | - | - | - | 893 | 772 | 86.45 | 58 | 49 | 84.48 |
| 工業區專用污水 下水道系統 | - | - | - | - | - | 3 | 3 | 100.00 | 3 | 3 | 100.00 |
| 公共及社區下水 道系統 | 8 | - | - | - | - | 890 | 769 | 86.40 | 55 | 46 | 83.64 |
| 第4季 | | | | | | | | | | | |
| 總 計 | 9 | - | - | - | - | 862 | 728 | 84.45 | 53 | 53 | 100.00 |
| 工業區專用污水 下水道系統 | - | - | - | - | - | 3 | 3 | 100.00 | 3 | 3 | 100.00 |
| 公共及社區下水 道系統 | 9 | - | - | - | - | 859 | 725 | 84.40 | 50 | 50 | 100.00 |

伍、廢棄物管理 統計類

伍、廢棄物管理統計類

一、新北市資源回收成果統計

本市資源回收成果於民國 102 年 499,362,488 公斤；民國 103 年 476,905,265 公斤；民國 104 年 466,062,648 公斤；民國 105 年 523,412,539 公斤；民國 106 年 606,676,677 公斤，較前一年增加 15.9%。民國 106 年資源回收以紙類 281,784,970 公斤居冠，佔 46.4%，其他金屬製品 66,029,864 公斤，佔 10.9% 居次，第三為鐵容器 56,280,399 公斤，佔 9.3%。

二、廢機動車輛認定及移置統計

廢機動車輛認定及移置統計分汽車及機車兩部分，民國 102 年底廢機動車輛之認定數中，汽車為 1,392 輛，機車為 19,785 輛；民國 103 年底廢機動車輛之認定數中，汽車為 1,041 輛，機車為 22,527 輛；民國 104 年底廢機動車輛之認定數中，汽車為 1,031 輛，機車為 18,331 輛；民國 105 年底廢機動車輛之認定數中，汽車為 1,028 輛，機車為 10,848 輛；民國 106 年底廢機動車輛之認定數中，汽車為 763 輛，機車為 13,092 輛，另查（通）報數比 105 年多 1,979 輛，其中汽車減少 265 輛，機車增加 2,244 輛。

三、新北市垃圾回收清除車輛

本市垃圾回收清除車輛類別包含有子母式垃圾車、密封式垃圾車、框式垃圾車、水肥車、清溝(溝泥)車及掃(洗)街車。

本市垃圾回收清除車輛總量，民國 102 年 2,451 輛；民國 103 年 2,440 輛；

民國 104 年 2,149 輛；民國 105 年 2,121 輛；民國 106 年 2,078 輛，其中以框式垃圾車 1,116 輛最多，佔 53.7%，其次為密封式垃圾車 812 輛，佔 39.1%。

表5-1 新北市資源回收成果統計

單位：公斤

| 年(月)別及回收單位別 | 總計 | 廢紙類 | 廢紙容器/ 廢紙餐具 | 廢鋁箔包 | 鋁容器 | 鐵容器 | 其他金屬製品 | 塑膠容器 | 廢包裝用 發泡塑膠 | 其他塑膠製品 | 廢輪胎 |
|---------------|--------------------|--------------------|-------------------|-------------------|-------------------|-------------------|-------------------|-------------------|------------------|-------------------|------------------|
| 民國102年 | 499,362,488 | 253,634,240 | 18,309,747 | 7,300,608 | 10,726,657 | 50,849,124 | 55,289,048 | 41,443,153 | 1,693,296 | | 2,979,913 |
| 民國103年 | 476,905,265 | 224,959,413 | 19,883,787 | 11,858,517 | 16,204,095 | 44,846,907 | 54,924,616 | 48,021,963 | 1,092,936 | 105年 新增項目 | 2,539,967 |
| 民國104年 | 466,062,648 | 218,232,901 | 21,610,785 | 8,473,116 | 12,653,013 | 45,728,833 | 53,698,093 | 46,513,777 | 911,645 | | 2,217,625 |
| 民國105年 | 523,412,539 | 256,317,455 | 22,000,176 | 8,498,638 | 11,225,436 | 50,715,840 | 56,106,446 | 48,925,561 | 2,280,770 | 10,388,486 | 2,523,652 |
| 民國106年 | 606,676,677 | 281,784,970 | 27,571,877 | 11,596,281 | 21,356,871 | 56,280,399 | 66,029,864 | 50,086,865 | 1,458,567 | 17,805,140 | 4,203,598 |
| 清潔隊合計 | 101,108,176 | 28,084,407 | 5,455,212 | 4,325,150 | 323,102 | 3,415,824 | 2,992,703 | 7,223,077 | 737,189 | 6,142,862 | 3,087,463 |
| 社區合計 | 228,853,114 | 107,523,636 | 11,452,706 | 3,736,922 | 7,692,085 | 30,709,842 | 26,369,323 | 16,763,487 | 356,623 | 6,202,987 | 929,536 |
| 學校合計 | 1,461,285 | 992,292 | 107,620 | 52,376 | 11,058 | 66,000 | 25,164 | 103,705 | 1,325 | 32,638 | 39 |
| 機關團體合計 | 275,254,103 | 145,184,635 | 10,556,339 | 3,481,832 | 13,330,626 | 22,088,732 | 36,642,674 | 25,996,596 | 363,430 | 5,426,653 | 186,560 |
| 1月 | | | | | | | | | | | |
| 總計 | 43,524,582 | 21,713,474 | 1,561,132 | 482,417 | 789,423 | 3,944,037 | 5,583,098 | 3,209,254 | 240,891 | 1,069,076 | 506,300 |
| 清潔隊 | 9,710,554 | 3,471,389 | 379,905 | 143,091 | 32,410 | 282,866 | 333,533 | 494,729 | 131,996 | 600,347 | 479,666 |
| 社區 | 16,346,247 | 8,859,001 | 300,454 | 118,685 | 468,305 | 2,544,162 | 2,188,564 | 1,132,542 | 3,653 | 213,555 | 7,268 |
| 學校 | 91,680 | 63,660 | 8,387 | 2,506 | 706 | 5,509 | 789 | 5,050 | 68 | 1,192 | - |
| 機關團體 | 17,376,101 | 9,319,424 | 872,386 | 218,135 | 288,002 | 1,111,500 | 3,060,212 | 1,576,933 | 105,174 | 253,982 | 19,366 |
| 2月 | | | | | | | | | | | |
| 總計 | 54,960,440 | 32,221,394 | 2,104,532 | 698,459 | 950,769 | 3,994,868 | 5,328,716 | 3,416,552 | 162,803 | 1,098,397 | 218,353 |
| 清潔隊 | 7,560,905 | 2,528,540 | 292,405 | 169,470 | 24,268 | 206,478 | 238,293 | 444,327 | 48,138 | 478,174 | 196,710 |
| 社區 | 17,185,892 | 8,510,456 | 960,662 | 251,803 | 614,456 | 2,473,320 | 2,062,734 | 1,397,161 | 11,453 | 246,676 | 6,195 |
| 學校 | 129,295 | 101,958 | 5,904 | 4,016 | 871 | 3,611 | 1,390 | 7,059 | 113 | 1,192 | - |
| 機關團體 | 30,084,348 | 21,080,440 | 845,561 | 273,170 | 311,174 | 1,311,459 | 3,026,299 | 1,568,005 | 103,099 | 372,355 | 15,448 |
| 3月 | | | | | | | | | | | |
| 總計 | 41,393,481 | 18,372,464 | 2,015,166 | 503,218 | 926,772 | 3,822,656 | 5,097,528 | 4,689,480 | 68,608 | 1,166,584 | 287,530 |
| 清潔隊 | 7,976,549 | 2,479,255 | 290,464 | 104,375 | 26,976 | 252,029 | 270,995 | 638,794 | 53,907 | 374,296 | 262,680 |
| 社區 | 17,412,620 | 8,755,300 | 910,368 | 248,063 | 614,122 | 2,519,151 | 2,084,676 | 1,236,632 | 12,833 | 396,974 | 7,234 |
| 學校 | 93,504 | 63,269 | 6,509 | 3,735 | 784 | 4,759 | 1,699 | 7,453 | 66 | 2,016 | - |
| 機關團體 | 15,910,809 | 7,074,640 | 807,826 | 147,045 | 284,890 | 1,046,717 | 2,740,158 | 2,806,601 | 1,802 | 393,298 | 17,616 |
| 4月 | | | | | | | | | | | |
| 總計 | 45,342,713 | 19,742,770 | 2,251,897 | 746,762 | 982,651 | 4,025,296 | 5,499,324 | 3,838,401 | 102,134 | 1,849,863 | 442,690 |
| 清潔隊 | 7,095,811 | 2,292,296 | 222,229 | 105,202 | 24,191 | 210,779 | 256,531 | 483,726 | 50,299 | 483,969 | 270,390 |
| 社區 | 22,422,290 | 10,247,732 | 1,216,071 | 388,827 | 684,181 | 2,682,157 | 2,320,017 | 1,528,135 | 49,473 | 775,327 | 157,172 |
| 學校 | 127,611 | 86,247 | 8,038 | 5,760 | 785 | 5,152 | 1,979 | 10,295 | 52 | 2,874 | 14 |
| 機關團體 | 15,697,002 | 7,116,495 | 805,559 | 246,974 | 273,495 | 1,127,208 | 2,920,798 | 1,816,245 | 2,310 | 587,694 | 15,114 |

資料來源：本局公務統計報表1135-01-02

附註1：尾數採四捨五入計列，故細數加總與總計之數字未必一致。

附註2：106年度起欄位名原「鋁罐」及「鐵罐」更改為「鋁容器」及「鐵容器」

表5-1 新北市資源回收成果統計(續1)

單位:公斤

| 年(月)別及回收單位別 | 廢玻璃容器 | 其他玻璃製品 | 廢照明光源 (含燈泡、燈管) | 廢乾電池 | 廢鉛蓄電池 | 廢家電 (電冰箱、 冷暖氣機、 洗衣機、電 視、電風 扇) | 資訊物 品 | 廢光碟片 | 行動電話 (含充電 器) | 農藥廢容 器及特殊 環境用藥 廢容器 | 舊衣類 | 食用油 | 其他 |
|---------------|-------------------|----------------|-------------------|----------------|------------------|--|------------------|----------------|--------------------|-----------------------------|-------------------|-----------------|-------------------|
| 民國102年 | 30,103,411 | | 1,831,895 | 996,779 | 603,346 | 4,538,004 | 1,442,593 | 246,409 | 55,371 | 44,539 | 6,045,212 | | 11,229,142 |
| 民國103年 | 28,646,805 | 105年 新增項目 | 932,680 | 527,594 | 490,908 | 3,318,365 | 1,133,260 | 185,233 | 34,073 | 166,514 | 5,978,752 | 103年11月 新增項目 | 11,123,862 |
| 民國104年 | 28,654,804 | | 784,739 | 422,505 | 524,711 | 3,105,164 | 1,300,198 | 179,707 | 49,730 | 63,583 | 6,077,093 | | 14,628,305 |
| 民國105年 | 29,560,748 | 780,171 | 597,469 | 487,830 | 556,115 | 3,563,500 | 1,091,762 | 213,823 | 62,678 | 8,602 | 7,880,096 | | 9,416,544 |
| 民國106年 | 34,193,070 | 663,923 | 694,311 | 697,126 | 1,997,058 | 4,810,506 | 1,017,326 | 186,151 | 66,487 | 95,075 | 13,183,886 | | 10,660,848 |
| 清潔隊合計 | 22,204,835 | 611,403 | 369,518 | 78,513 | 54,311 | 1,347,117 | 219,608 | 67,808 | 7,602 | 86,072 | 6,761,384 | | 7,434,381 |
| 社區合計 | 8,995,483 | 40,730 | 270,683 | 148,642 | 173,333 | 2,597,914 | 616,736 | 80,948 | 50,975 | 845 | 1,976,950 | | 2,148,005 |
| 學校合計 | 24,278 | 1,458 | 3,326 | 6,073 | 664 | 12,575 | 7,750 | 2,504 | 79 | 0 | 1,531 | | 6,963 |
| 機關團體合計 | 2,968,475 | 10,332 | 50,784 | 463,898 | 1,768,750 | 852,900 | 173,233 | 34,891 | 7,831 | 8,158 | 4,444,020 | | 1,071,500 |
| 1月 | | | | | | | | | | | | | |
| 總計 | 1,888,432 | 134,145 | 54,559 | 30,338 | 67,886 | 330,056 | 85,279 | 15,304 | 3,312 | 82,208 | 747,716 | 25,736 | 960,510 |
| 清潔隊 | 1,644,254 | 130,888 | 38,814 | 8,220 | 26,775 | 127,196 | 21,271 | 6,859 | 692 | 81,540 | 317,079 | 15,215 | 941,820 |
| 社區 | 158,363 | 1,780 | 12,323 | 11,647 | 13,857 | 154,946 | 49,669 | 4,978 | 1,866 | 178 | 89,780 | 544 | 10,129 |
| 學校 | 1,154 | - | 135 | 164 | 119 | 377 | 1,048 | 185 | - | - | 30 | 119 | 483 |
| 機關團體 | 84,662 | 1,477 | 3,288 | 10,308 | 27,136 | 47,537 | 13,291 | 3,282 | 754 | 490 | 340,827 | 9,858 | 8,078 |
| 2月 | | | | | | | | | | | | | |
| 總計 | 2,313,016 | 99,269 | 47,751 | 48,273 | 44,711 | 334,988 | 80,796 | 16,639 | 6,373 | 881 | 867,508 | 17,385 | 888,008 |
| 清潔隊 | 1,700,019 | 98,017 | 31,445 | 7,631 | 2,138 | 107,328 | 19,928 | 5,654 | 504 | 0 | 250,309 | 6,340 | 704,789 |
| 社區 | 268,023 | 457 | 13,927 | 12,513 | 14,530 | 182,468 | 50,964 | 7,297 | 4,980 | 111 | 86,049 | 471 | 9,187 |
| 學校 | 1,073 | 4 | 79 | 595 | 20 | 759 | 90 | 142 | 0 | - | 117 | 93.50 | 210 |
| 機關團體 | 343,901 | 791 | 2,301 | 27,535 | 28,023 | 44,433 | 9,815 | 3,547 | 889 | 770 | 531,033 | 10,480 | 173,822 |
| 3月 | | | | | | | | | | | | | |
| 總計 | 2,452,158 | 149,569 | 52,747 | 32,949 | 45,323 | 315,175 | 72,349 | 14,210 | 6,054 | 3,370 | 570,787 | 17,443 | 711,342 |
| 清潔隊 | 2,019,562 | 147,950 | 35,760 | 6,447 | 3,753 | 91,621 | 16,215 | 5,378 | 560 | 2,952 | 206,081 | 2,830 | 683,669 |
| 社區 | 262,617 | 1,076 | 14,132 | 12,249 | 15,594 | 182,834 | 47,004 | 6,180 | 4,906 | 8 | 71,219 | 306 | 9,142 |
| 學校 | 1,436 | - | 212 | 423 | 68.00 | 421 | 260 | 114 | - | - | 40 | 236 | 4 |
| 機關團體 | 168,543 | 543 | 2,643 | 13,830 | 25,908 | 40,299 | 8,871 | 2,537 | 588 | 410 | 293,447 | 14,071 | 18,527 |
| 4月 | | | | | | | | | | | | | |
| 總計 | 3,164,616 | 100,312 | 62,504 | 41,972 | 39,451 | 427,622 | 87,170 | 15,602 | 6,499 | 567 | 864,233 | 21,415 | 1,028,962 |
| 清潔隊 | 1,563,946 | 98,522 | 24,559 | 5,367 | 1,983 | 98,496 | 15,511 | 4,491 | 593 | 0 | 233,371 | 3,200 | 646,160 |
| 社區 | 1,325,716 | 740 | 35,147 | 15,134 | 17,573 | 282,774 | 63,157 | 8,547 | 5,428 | 23 | 251,080 | 2,477 | 365,405 |
| 學校 | 1,573 | 600 | 759 | 481 | 58 | 1,335 | 644 | 118 | 70.00 | - | 139 | 552 | 86 |
| 機關團體 | 273,381 | 450 | 2,039 | 20,991 | 19,837 | 45,017 | 7,859 | 2,445 | 408 | 544.00 | 379,643 | 15,186 | 17,311 |

表5-1 新北市資源回收成果統計(續2)

單位:公斤

| 年(月)別及回收單位別 | 總計 | 廢紙類 | 廢紙容器/ 廢紙餐具 | 廢鋁箔包 | 鋁容器 | 鐵容器 | 其他金屬製品 | 塑膠容器 | 廢包裝用 發泡塑膠 | 其他塑膠製品 | 廢輪胎 |
|-------------|------------|------------|---------------|-----------|-----------|-----------|-----------|-----------|--------------|-----------|---------|
| 5月 | | | | | | | | | | | |
| 總計 | 42,829,820 | 19,090,485 | 2,263,903 | 701,033 | 1,010,507 | 3,626,721 | 4,982,977 | 3,562,650 | 105,895 | 1,466,201 | 358,328 |
| 清潔隊 | 8,535,624 | 2,740,677 | 308,116 | 111,766 | 27,186 | 224,918 | 255,290 | 627,924 | 65,828 | 538,409 | 246,582 |
| 社區 | 19,754,099 | 9,099,812 | 1,087,897 | 347,049 | 655,733 | 2,477,311 | 2,223,997 | 1,387,222 | 34,632 | 678,822 | 93,901 |
| 學校 | 134,697 | 95,485 | 8,392 | 5,066 | 1,031 | 4,757 | 2,750 | 10,854 | 96 | 2,546 | - |
| 機關團體 | 14,405,399 | 7,154,511 | 859,498 | 237,152 | 326,557 | 919,736 | 2,500,940 | 1,536,649 | 5,338 | 246,423 | 17,845 |
| 6月 | | | | | | | | | | | |
| 總計 | 46,868,337 | 20,942,617 | 2,414,710 | 1,346,108 | 1,041,720 | 4,252,720 | 5,170,806 | 4,279,773 | 76,563 | 1,277,808 | 355,419 |
| 清潔隊 | 8,040,894 | 2,259,318 | 583,376 | 529,110 | 22,810 | 311,469 | 178,448 | 622,518 | 39,456 | 463,028 | 244,000 |
| 社區 | 19,061,950 | 8,994,098 | 884,545 | 458,661 | 616,126 | 2,506,734 | 1,925,509 | 1,447,093 | 34,585 | 494,546 | 94,270 |
| 學校 | 189,496 | 149,834 | 7,533 | 4,191 | 1,102 | 4,945 | 1,162 | 10,477 | 62 | 2,785 | 15 |
| 機關團體 | 19,575,996 | 9,539,367 | 939,256 | 354,146 | 401,683 | 1,429,572 | 3,065,688 | 2,199,686 | 2,460 | 317,449 | 17,134 |
| 7月 | | | | | | | | | | | |
| 總計 | 45,523,875 | 19,335,022 | 2,761,717 | 1,169,084 | 986,493 | 4,095,567 | 5,738,639 | 4,264,313 | 104,179 | 1,544,793 | 325,524 |
| 清潔隊 | 8,666,010 | 2,332,347 | 632,812 | 596,470 | 33,950 | 342,064 | 200,526 | 716,894 | 60,974 | 612,611 | 220,581 |
| 社區 | 20,592,745 | 9,218,715 | 1,249,634 | 341,450 | 650,188 | 2,647,229 | 2,416,381 | 1,731,187 | 38,354 | 573,406 | 93,931 |
| 學校 | 71,455 | 46,453 | 7,278 | 1,394 | 727 | 5,089 | 939 | 3,829 | 73 | 1,575 | - |
| 機關團體 | 16,193,665 | 7,737,508 | 871,994 | 229,771 | 301,629 | 1,101,185 | 3,120,794 | 1,812,404 | 4,778 | 357,200 | 11,012 |
| 8月 | | | | | | | | | | | |
| 總計 | 57,559,985 | 31,368,419 | 2,578,483 | 1,265,708 | 1,122,233 | 3,950,910 | 5,636,991 | 4,511,599 | 97,552 | 1,456,840 | 347,839 |
| 清潔隊 | 8,423,525 | 1,874,190 | 666,779 | 643,625 | 30,878 | 354,802 | 220,399 | 798,549 | 55,715 | 549,932 | 242,024 |
| 社區 | 19,658,779 | 8,991,976 | 1,053,974 | 351,780 | 677,579 | 2,587,736 | 2,212,753 | 1,443,582 | 36,415 | 580,428 | 94,315 |
| 學校 | 79,374 | 53,568 | 6,283 | 1,461 | 649 | 4,760 | 2,352 | 3,335 | 364 | 2,108 | - |
| 機關團體 | 29,398,306 | 20,448,684 | 851,447 | 268,842 | 413,127 | 1,003,612 | 3,201,487 | 2,266,134 | 5,058 | 324,373 | 11,500 |

表5-1 新北市資源回收成果統計(續3)

單位:公斤

| 年(月)別及回收單位別 | 廢玻璃容器 | 其他玻璃製品 | 廢照明光源 (含燈泡、燈管) | 廢乾電池 | 廢鉛蓄電池 | 廢家電 (電冰箱、 冷暖氣機、 洗衣機、電 視、電風 扇) | 資訊物 品 | 廢光碟片 | 行動電話 (含充電 器) | 農藥廢容 器及特殊 環境用藥 廢容器 | 舊衣類 | 食用油 | 其他 |
|-------------|-----------|---------|-------------------|--------|--------|--|----------|--------|--------------------|-----------------------------|---------|--------|-----------|
| 5月 | | | | | | | | | | | | | |
| 總計 | 2,944,011 | 127,894 | 69,002 | 43,426 | 47,759 | 390,600 | 78,489 | 18,218 | 7,225 | 2,501 | 858,887 | 23,470 | 1,049,639 |
| 清潔隊 | 1,918,295 | 126,206 | 40,601 | 9,649 | 5,205 | 118,569 | 16,337 | 9,359 | 780 | 1,580 | 322,457 | 11,160 | 808,730 |
| 社區 | 917,845 | 1,132 | 26,035 | 12,907 | 15,218 | 228,627 | 54,292 | 6,732 | 4,995 | 52 | 174,720 | 1,370 | 223,796 |
| 學校 | 2,082 | - | 185 | 349 | 17 | 532 | 82 | 71 | - | - | 178 | 197 | 28 |
| 機關團體 | 105,790 | 556 | 2,181 | 20,521 | 27,319 | 42,872 | 7,778 | 2,056 | 1,450 | 869 | 361,532 | 10,743 | 17,084 |
| 6月 | | | | | | | | | | | | | |
| 總計 | 3,179,228 | 3,896 | 47,750 | 49,962 | 42,620 | 352,257 | 73,254 | 11,927 | 4,551 | 829 | 911,408 | 12,557 | 1,019,855 |
| 清潔隊 | 1,907,810 | 1,310 | 20,376 | 3,611 | 1,400 | 82,911 | 12,119 | 3,111 | 434 | 0 | 210,760 | 300 | 543,219 |
| 社區 | 866,926 | 2,014 | 24,628 | 12,435 | 13,056 | 217,110 | 51,039 | 6,272 | 3,793 | 154 | 185,834 | 1,340 | 221,185 |
| 學校 | 1,664 | 217 | 320 | 1,091 | 34 | 2,323 | 978 | 388 | 0 | 0 | 188 | 179 | 9 |
| 機關團體 | 402,828 | 355 | 2,426 | 32,825 | 28,131 | 49,912 | 9,118 | 2,157 | 324 | 675 | 514,626 | 10,738 | 255,442 |
| 7月 | | | | | | | | | | | | | |
| 總計 | 2,930,411 | 12,930 | 56,394 | 40,577 | 40,829 | 412,586 | 76,710 | 14,143 | 5,784 | 335 | 779,865 | 23,101 | 804,878 |
| 清潔隊 | 1,862,347 | 1,350 | 29,033 | 7,281 | 1,260 | 142,923 | 15,450 | 5,518 | 664 | - | 277,625 | 7,310 | 566,021 |
| 社區 | 879,812 | 11,209 | 24,638 | 12,445 | 14,023 | 221,716 | 51,121 | 7,008 | 4,598 | 15 | 186,467 | 1,337 | 217,882 |
| 學校 | 1,005 | 10 | 177 | 242 | - | 718 | 1,668 | 126 | - | - | 153 | - | - |
| 機關團體 | 187,247 | 361 | 2,547 | 20,609 | 25,547 | 47,229 | 8,471 | 1,491 | 522 | 320 | 315,620 | 14,454 | 20,975 |
| 8月 | | | | | | | | | | | | | |
| 總計 | 3,043,263 | 7,490 | 59,228 | 43,752 | 45,200 | 469,790 | 80,846 | 16,680 | 6,417 | 634 | 619,137 | 19,210 | 811,766 |
| 清潔隊 | 1,979,046 | 1,580 | 30,027 | 7,409 | 4,059 | 185,403 | 19,002 | 6,671 | 755 | - | 226,075 | 2,600 | 524,005 |
| 社區 | 874,690 | 5,512 | 24,078 | 11,855 | 14,585 | 228,631 | 51,460 | 6,843 | 4,674 | 234 | 184,222 | 1,357 | 220,102 |
| 學校 | 1,095 | 13 | 138 | 339 | - | 2,098 | 572 | 120 | - | - | 122 | - | - |
| 機關團體 | 188,433 | 385 | 4,985 | 24,149 | 26,556 | 53,658 | 9,812 | 3,046 | 988 | 400 | 208,718 | 15,253 | 67,660 |

表5-1 新北市資源回收成果統計(續4)

單位:公斤

| 年(月)別及回收單位別 | 總計 | 廢紙類 | 廢紙容器/ 廢紙餐具 | 廢鋁箔包 | 鋁容器 | 鐵容器 | 其他金屬製品 | 塑膠容器 | 廢包裝用 發泡塑膠 | 其他塑膠製品 | 廢輪胎 |
|-------------|------------|------------|---------------|-----------|------------|------------|-----------|-----------|--------------|-----------|---------|
| 9月 | | | | | | | | | | | |
| 總計 | 43,614,448 | 18,773,001 | 2,428,194 | 1,117,895 | 1,095,016 | 3,941,132 | 5,859,546 | 3,596,025 | 91,551 | 1,436,900 | 348,761 |
| 清潔隊 | 7,700,050 | 1,999,903 | 508,941 | 477,261 | 27,020 | 321,051 | 198,880 | 668,787 | 54,008 | 509,180 | 230,760 |
| 社區 | 19,818,236 | 9,158,440 | 1,017,053 | 338,271 | 687,133 | 2,583,371 | 2,232,391 | 1,453,735 | 35,210 | 574,068 | 93,014 |
| 學校 | 169,623 | 117,644 | 11,357 | 4,878 | 1,499 | 7,332 | 3,057 | 11,123 | 93 | 4,537 | 10 |
| 機關團體 | 15,926,539 | 7,497,015 | 890,844 | 297,484 | 379,365 | 1,029,379 | 3,425,218 | 1,462,381 | 2,240 | 349,114 | 24,977 |
| 10月 | | | | | | | | | | | |
| 總計 | 48,414,197 | 20,732,531 | 2,639,179 | 1,218,367 | 1,146,819 | 4,368,163 | 5,983,936 | 4,557,831 | 91,461 | 1,547,448 | 337,054 |
| 清潔隊 | 7,861,713 | 2,169,988 | 520,545 | 497,556 | 24,386 | 324,531 | 184,856 | 638,296 | 56,469 | 515,458 | 230,840 |
| 社區 | 19,431,326 | 8,660,838 | 1,079,971 | 301,010 | 661,686 | 2,597,544 | 2,373,529 | 1,446,346 | 32,604 | 587,298 | 94,118 |
| 學校 | 131,095 | 74,417 | 12,249 | 6,608 | 1,547 | 6,835 | 3,099 | 11,848 | 92 | 3,181 | - |
| 機關團體 | 20,990,063 | 9,827,288 | 1,026,414 | 413,193 | 459,201 | 1,439,254 | 3,422,453 | 2,461,342 | 2,296 | 441,511 | 12,096 |
| 11月 | | | | | | | | | | | |
| 總計 | 94,635,477 | 41,698,227 | 2,311,223 | 1,186,178 | 10,185,758 | 12,325,016 | 5,830,626 | 6,679,490 | 218,707 | 2,525,898 | 352,742 |
| 清潔隊 | 11,781,371 | 1,946,493 | 492,872 | 459,032 | 25,413 | 299,654 | 473,869 | 565,821 | 60,378 | 517,297 | 246,490 |
| 社區 | 18,933,604 | 8,569,093 | 907,698 | 315,393 | 691,041 | 2,645,928 | 2,192,785 | 1,326,573 | 35,462 | 540,225 | 93,367 |
| 學校 | 128,865 | 73,639 | 12,620 | 6,202 | 886 | 7,926 | 3,174 | 11,766 | 101 | 5,139 | - |
| 機關團體 | 63,791,637 | 31,109,002 | 898,033 | 405,551 | 9,468,418 | 9,371,508 | 3,160,799 | 4,775,330 | 122,766 | 1,463,238 | 12,885 |
| 12月 | | | | | | | | | | | |
| 總計 | 42,009,322 | 17,794,565 | 2,241,742 | 1,161,053 | 1,118,709 | 3,933,313 | 5,317,677 | 3,481,495 | 98,226 | 1,365,334 | 323,058 |
| 清潔隊 | 7,755,169 | 1,990,011 | 556,768 | 488,192 | 23,615 | 285,184 | 181,083 | 522,712 | 60,021 | 500,161 | 216,740 |
| 社區 | 18,235,324 | 8,458,175 | 784,381 | 275,932 | 671,536 | 2,445,201 | 2,135,988 | 1,233,279 | 31,950 | 541,664 | 94,751 |
| 學校 | 114,590 | 66,117 | 13,071 | 6,560 | 471 | 5,327 | 2,776 | 10,618 | 145 | 3,492 | - |
| 機關團體 | 15,904,239 | 7,280,262 | 887,522 | 390,370 | 423,087 | 1,197,602 | 2,997,830 | 1,714,887 | 6,110 | 320,017 | 11,567 |

表5-1 新北市資源回收成果統計(續5完)

單位:公斤

| 年(月)別及回收單位別 | 廢玻璃容器 | 其他玻璃製品 | 廢照明光源 (含燈泡、燈管) | 廢乾電池 | 廢鉛蓄電池 | 廢家電 (電冰箱、冷暖氣機、洗衣機、電視、電風扇) | 資訊物品 | 廢光碟片 | 行動電話 (含充電器) | 農藥廢容器及特殊環境用藥廢容器 | 舊衣類 | 食用油 | 其他 |
|-------------|-----------|--------|-------------------|---------|-----------|------------------------------|---------|--------|----------------|-----------------|-----------|--------|-----------|
| 9月 | | | | | | | | | | | | | |
| 總計 | 2,864,545 | 5,080 | 50,637 | 41,097 | 42,180 | 389,595 | 76,519 | 13,633 | 5,599 | 340 | 643,265 | 25,404 | 768,533 |
| 清潔隊 | 1,836,084 | 1,170 | 22,979 | 5,202 | 1,205 | 108,440 | 15,321 | 4,473 | 552 | - | 176,295 | 2,920 | 529,617 |
| 社區 | 897,591 | 3,394 | 24,133 | 11,798 | 14,268 | 231,827 | 50,843 | 7,047 | 4,592 | 10 | 182,735 | 1,399 | 215,915 |
| 學校 | 3,596 | 83 | 156 | 496 | 177 | 1,544 | 559 | 232 | 2 | - | 150 | - | 1,099 |
| 機關團體 | 127,274 | 433 | 3,369 | 23,601 | 26,530 | 47,784 | 9,796 | 1,881 | 453 | 330 | 284,085 | 21,085 | 21,902 |
| 10月 | | | | | | | | | | | | | |
| 總計 | 3,279,562 | 9,035 | 53,436 | 55,625 | 40,402 | 348,068 | 93,829 | 15,280 | 4,787 | 499 | 833,590 | 17,873 | 1,039,424 |
| 清潔隊 | 1,886,565 | 1,910 | 25,746 | 5,662 | 1,976 | 81,232 | 34,311 | 5,655 | 680 | - | 168,675 | 7,235 | 479,141 |
| 社區 | 858,602 | 6,294 | 24,469 | 12,546 | 13,381 | 215,823 | 48,411 | 6,663 | 3,905 | 29 | 188,156 | 1,423 | 216,685 |
| 學校 | 3,000 | 500 | 498 | 591 | 75 | 1,439 | 999 | 228 | 7 | - | 177 | 245 | 3,462 |
| 機關團體 | 531,396 | 331 | 2,723 | 36,826 | 24,970 | 49,574 | 10,108 | 2,734 | 195 | 470 | 476,582 | 8,970 | 340,137 |
| 11月 | | | | | | | | | | | | | |
| 總計 | 3,133,150 | 10,873 | 77,050 | 225,928 | 1,502,973 | 672,658 | 136,975 | 19,604 | 5,042 | 343 | 4,689,932 | 20,146 | 826,939 |
| 清潔隊 | 1,915,038 | 1,200 | 32,769 | 6,724 | 3,153 | 96,903 | 16,051 | 4,938 | 622 | - | 4,095,221 | 15,975 | 505,459 |
| 社區 | 856,467 | 5,360 | 24,212 | 12,238 | 14,944 | 236,158 | 50,495 | 7,153 | 4,167 | 28 | 186,206 | 1,370 | 217,242 |
| 學校 | 3,594 | 5 | 389 | 861 | 44 | 550 | 717 | 582 | - | - | 197 | 119 | 357 |
| 機關團體 | 358,052 | 4,308 | 19,680 | 206,106 | 1,484,832 | 339,047 | 69,712 | 6,931 | 253 | 315 | 408,308 | 2,682 | 103,882 |
| 12月 | | | | | | | | | | | | | |
| 總計 | 3,000,679 | 3,429 | 63,253 | 43,228 | 37,724 | 367,112 | 75,111 | 14,913 | 4,846 | 2,568 | 797,557 | 12,740 | 750,993 |
| 清潔隊 | 1,971,869 | 1,300 | 37,409 | 5,310 | 1,404 | 106,095 | 18,091 | 5,701 | 766 | - | 277,436 | 3,550 | 501,751 |
| 社區 | 828,832 | 1,761 | 22,962 | 10,878 | 12,306 | 215,000 | 48,281 | 6,228 | 3,073 | 3 | 190,482 | 1,327 | 221,336 |
| 學校 | 3,008 | 26 | 280 | 442 | 52 | 480 | 135 | 199 | - | - | 40 | 128 | 1,225 |
| 機關團體 | 196,970 | 342 | 2,603 | 26,598 | 23,962 | 45,537 | 8,603 | 2,785 | 1,007 | 2,565 | 329,599 | 7,735 | 26,681 |

表5-2 廢機動車輛認定及移置統計

單位:輛、%

| 年(月)別 | 汽 車 | | | | | | | | | | | |
|-----------|------------|------------|------------|------------|--------------|-------------|-----------|-----------------------------|------------------------------|---------------------------|--------------|------------|
| | 查(通) 報數 | 現場 查核數 | 張貼 通知數 | 完 成 移 置 數 | | | | 清理期限 內執行， 惟無法完 成移置 | 超過清理 期限執行 ，惟無法 完成移置 | 清 理 期 限 內 移 置 率 (%) | 總移置率 (%) | 本月底 貯存數 |
| | | | | 合 計 | 清 理 期 限 內 | 超 過 清 理 期 限 | | | | | | |
| 非本月 張貼 | 本月 張貼 | | | | | | | | | | | |
| 民國102年 | 1,392 | 1,185 | 899 | 361 | 24 | 60 | 277 | 49 | 549 | 2.8% | 37.6% | 1,556 |
| 民國103年 | 1,041 | 886 | 592 | 270 | 6 | 91 | 173 | 8 | 405 | 1.0% | 39.5% | 935 |
| 民國104年 | 1,031 | 697 | 396 | 141 | 15 | 19 | 107 | 1 | 273 | 3.8% | 34.0% | 552 |
| 民國105年 | 1,028 | 584 | 373 | 169 | 5 | 145 | 19 | 2 | 305 | 1.3% | 33.0% | 486 |
| 民國106年 | 763 | 501 | 375 | 189 | 4 | 173 | 12 | 0 | 359 | 1.1% | 34.5% | 338 |
| 1月 | 64 | 42 | 30 | 15 | - | 15 | - | - | 30 | 0.0% | 33.3% | 32 |
| 2月 | 71 | 42 | 30 | 22 | - | 22 | - | - | 30 | 0.0% | 42.3% | 32 |
| 3月 | 100 | 65 | 47 | 22 | 1 | 17 | 4 | - | 42 | 2.1% | 34.4% | 37 |
| 4月 | 108 | 80 | 61 | 13 | - | 11 | 2 | - | 59 | 0.0% | 18.1% | 32 |
| 5月 | 69 | 39 | 26 | 21 | - | 17 | 4 | - | 22 | 0.0% | 48.8% | 33 |
| 6月 | 84 | 59 | 45 | 16 | - | 16 | - | - | 45 | 0.0% | 26.2% | 33 |
| 7月 | 68 | 42 | 29 | 5 | - | 5 | - | - | 29 | 0.0% | 14.7% | 26 |
| 8月 | 51 | 43 | 34 | 26 | 1 | 24 | 1 | - | 32 | 2.9% | 44.8% | 32 |
| 9月 | 34 | 20 | 20 | 19 | 1 | 17 | 1 | - | 18 | 5.0% | 51.4% | 34 |
| 10月 | 43 | 27 | 18 | 11 | 1 | 10 | - | - | 17 | 5.6% | 39.3% | 26 |
| 11月 | 40 | 20 | 16 | 8 | - | 8 | - | - | 16 | 0.0% | 33.3% | 9 |
| 12月 | 31 | 22 | 19 | 11 | - | 11 | - | - | 19 | 0.0% | 36.7% | 12 |

資料來源：本局公務統計報表1135-01-04

表5-2 廢機動車輛認定及移置統計(續)

單位:輛、%

| 年(月)別 | 機 | | | | | | | 車 | | | | |
|---------------|------------------|---------------|---------------|--------------|-----------------------|--------------|------------|-----------------------------|------------------------------|---------------------|--------------|---------------|
| | 查(通) 報數 | 現場 查核數 | 張貼 通知數 | 完 成 移 置 數 | | | | 清理期限 內執行， 惟無法完 成移置 | 超過清理 期限執行 ，惟無法 完成移置 | 清理期 限內移 置率(%) | 總移置 率(%) | 本月底 貯存數 |
| | | | | 合 計 | 清 理 期 限 內 | 超 過 清 理 期 限 | | | | | | |
| 非本月 張貼 | 本 月 張 貼 | | | | | | | | | | | |
| 民國102年 | 19,785 | 19,542 | 17,045 | 11,349 | 459 | 1,724 | 9,166 | 404 | 7,016 | 2.8% | 60.5% | 44,760 |
| 民國103年 | 22,527 | 22,370 | 18,982 | 12,354 | 314 | 3,934 | 8,106 | 161 | 10,401 | 1.7% | 53.9% | 43,094 |
| 民國104年 | 18,331 | 17,854 | 11,917 | 7,311 | 889 | 412 | 6,010 | 413 | 4,605 | 7.7% | 59.3% | 24,956 |
| 民國105年 | 10,848 | 10,164 | 8,185 | 3,878 | 11 | 3,587 | 280 | 5 | 7,889 | 0.1% | 32.9% | 10,799 |
| 民國106年 | 13,092 | 12,465 | 10,716 | 6,907 | 58 | 6,532 | 317 | 13 | 10,328 | 0.5% | 40.1% | 13,244 |
| 1月 | 927 | 894 | 714 | 462 | 20 | 440 | 2 | 8 | 684 | 2.8% | 40.0% | 1,054 |
| 2月 | 1,149 | 1,093 | 877 | 646 | 1 | 641 | 4 | - | 872 | 0.1% | 42.6% | 1,096 |
| 3月 | 1,507 | 1,462 | 1,247 | 825 | 7 | 739 | 79 | - | 1,161 | 0.6% | 41.5% | 1,424 |
| 4月 | 1,191 | 1,134 | 936 | 474 | 7 | 465 | 2 | - | 927 | 0.7% | 33.8% | 1,185 |
| 5月 | 1,448 | 1,388 | 1,212 | 673 | 2 | 669 | 2 | - | 1,208 | 0.2% | 35.8% | 1,332 |
| 6月 | 1,440 | 1,364 | 1,201 | 637 | 3 | 632 | 2 | 2 | 1,194 | 0.3% | 34.8% | 1,199 |
| 7月 | 842 | 759 | 666 | 444 | 4 | 429 | 11 | 2 | 649 | 0.6% | 40.5% | 1,265 |
| 8月 | 346 | 297 | 260 | 617 | 1 | 611 | 5 | - | 254 | 0.4% | 70.8% | 1,170 |
| 9月 | 770 | 708 | 652 | 523 | - | 477 | 46 | - | 606 | 0.0% | 46.3% | 1,021 |
| 10月 | 1,104 | 1,064 | 965 | 454 | 13 | 372 | 69 | 1 | 882 | 1.3% | 34.0% | 809 |
| 11月 | 1,299 | 1,265 | 1,124 | 602 | - | 552 | 50 | - | 1,074 | 0.0% | 35.9% | 888 |
| 12月 | 1,069 | 1,037 | 862 | 550 | - | 505 | 45 | - | 817 | 0.0% | 40.2% | 801 |

表5-3 新北市垃圾回收清除車輛

單位:輛

| 年別及區別 | 合計 | 垃圾 母車 | 密封 壓縮車 | 密封 轉運車 | 密封車 | 普通 卡車 | 機動車 | 溝泥車 | 掃街車 | 噴射沖溝 吸泥車 |
|-----------|-------|----------|-----------|-----------|-----|----------|-----|-----|-----|-------------|
| 民國102年上半年 | 2,371 | 41 | 765 | 52 | 16 | 39 | 89 | 21 | 38 | 21 |
| 民國102年下半年 | 2,451 | 26 | 779 | 59 | 19 | 41 | 84 | 21 | 37 | 22 |
| 民國103年上半年 | 2,420 | 25 | 749 | 64 | 9 | 39 | 72 | 20 | 37 | 23 |
| 民國103年下半年 | 2,440 | 32 | 747 | 56 | 5 | 32 | 75 | 22 | 36 | 22 |

資料來源：本局公務統計報表1135-01-05

表5-3 新北市垃圾回收清除車輛(續1)

單位:輛

| 年別及區別 | 資源回收車 | 手拉車及小型搬運車 | 灑水洗街車 | 消毒車 | 壓實機 | 挖土機 | 推土機 | 鏟土機(車) | 推挖兩用機 | 其他 |
|-----------|-------|-----------|-------|-----|-----|-----|-----|--------|-------|-----|
| 民國102年上半年 | 779 | 60 | 29 | 23 | 2 | 34 | 14 | 105 | 2 | 241 |
| 民國102年下半年 | 843 | 66 | 29 | 24 | 2 | 36 | 10 | 115 | 2 | 236 |
| 民國103年上半年 | 871 | 72 | 28 | 27 | 2 | 37 | 13 | 106 | 2 | 224 |
| 民國103年下半年 | 906 | 29 | 25 | 27 | 2 | 39 | 17 | 106 | 2 | 260 |

表5-3 新北市垃圾回收清除車輛 (續2完)

單位:輛

| 年別及 區別 | 合計 | 子母式 | 密封式 | 框式 | 水肥車 | 清溝(溝泥)車 | 掃(洗)街車 |
|------------------|--------------|-----------|------------|--------------|-----------|-----------|-----------|
| 民國104年上半年 | 2,069 | 20 | 798 | 1,124 | 22 | 43 | 62 |
| 民國104年下半年 | 2,149 | 19 | 829 | 1,184 | 22 | 35 | 60 |
| 民國105年上半年 | 2,104 | 18 | 807 | 1,160 | 21 | 36 | 62 |
| 民國105年下半年 | 2,121 | 16 | 809 | 1,175 | 20 | 41 | 60 |
| 民國106年上半年 | 2,073 | 16 | 810 | 1,110 | 18 | 43 | 76 |
| 民國106年下半年 | 2,078 | 14 | 812 | 1,116 | 18 | 44 | 74 |
| 環保局 | 12 | - | - | 12 | - | - | - |
| 板橋區 | 226 | 5 | 108 | 101 | - | 3 | 9 |
| 三重區 | 162 | - | 80 | 72 | 2 | 2 | 6 |
| 永和區 | 124 | 2 | 46 | 71 | 1 | 2 | 2 |
| 中和區 | 192 | 3 | 74 | 110 | - | 3 | 2 |
| 新莊區 | 130 | - | 50 | 68 | 2 | 3 | 7 |
| 新店區 | 163 | 2 | 53 | 98 | 1 | 3 | 6 |
| 土城區 | 119 | - | 39 | 73 | 1 | 3 | 3 |
| 樹林區 | 79 | - | 29 | 44 | 1 | 1 | 4 |
| 鶯歌區 | 62 | - | 23 | 33 | 1 | 3 | 2 |
| 三峽區 | 53 | 1 | 26 | 21 | 2 | 1 | 2 |
| 淡水區 | 94 | - | 42 | 44 | 1 | 2 | 5 |
| 汐止區 | 88 | - | 40 | 40 | 2 | 3 | 3 |
| 瑞芳區 | 43 | - | 19 | 22 | - | 2 | - |
| 蘆洲區 | 72 | - | 23 | 43 | 1 | 2 | 3 |
| 五股區 | 79 | - | 24 | 50 | 1 | 1 | 3 |
| 泰山區 | 56 | 1 | 25 | 25 | 1 | 2 | 2 |
| 林口區 | 52 | - | 20 | 27 | 1 | 2 | 2 |
| 深坑區 | 25 | - | 7 | 17 | - | 1 | - |
| 石碇區 | 18 | - | 6 | 11 | - | - | 1 |
| 坪林區 | 20 | - | 6 | 14 | - | - | - |
| 三芝區 | 27 | - | 13 | 14 | - | - | - |
| 石門區 | 28 | - | 6 | 17 | - | - | 5 |
| 八里區 | 32 | - | 12 | 16 | - | 1 | 3 |
| 平溪區 | 17 | - | 4 | 12 | - | - | 1 |
| 雙溪區 | 17 | - | 6 | 9 | - | 2 | - |
| 貢寮區 | 21 | - | 8 | 13 | - | - | - |
| 金山區 | 31 | - | 11 | 18 | - | 1 | 1 |
| 萬里區 | 25 | - | 8 | 14 | - | 1 | 2 |
| 烏來區 | 11 | - | 4 | 7 | - | - | - |

資料來源：本局公務統計報表1135-01-05 (104年6月修正報表格式)

陸、環境衛生及毒物 管理統計類

陸、環境衛生及毒物管理統計類

列管毒性化學物質查核取締結果

民國 102 年列管毒性化學物質登記列管家數約為 679 家；民國 103 年列管毒性化學物質登記列管家數約為 657 家；民國 104 年列管毒性化學物質登記列管家數約為 623 家；民國 105 年列管毒性化學物質登記列管家數為 601 家；民國 106 年列管毒性化學物質登記列管家數約為 553 家，已取得許可運作之業者查核及取締家次共 2,483 家次，其中以使用類之業者 1,156 家次為最多，分別佔 46.6%；未取得許可運作之業者查核及取締家次共 208 家次，其中以使用類 83 家次最多，佔 39.9%。

表6-1 列管毒性化學物質查核取締結果

單位：家次

| 年(季)別 | 至本年(季) 登記列管家數 | 已取得許可運作之業者家次 | | | | | | | | | | | | | | | |
|---------------|------------------|--------------|-----------|-----------|----|-----------|----------|-----------|----------|--------------|-----------|--------------|----|-----------|----|----|----|
| | | 總計 | | 製造 | | 輸入 | | 販賣 | | 使用 | | 貯存 | | 運送 | | 廢棄 | |
| | | 查核 | 取締 | 查核 | 取締 | 查核 | 取締 | 查核 | 取締 | 查核 | 取締 | 查核 | 取締 | 查核 | 取締 | 查核 | 取締 |
| 民國102年 | 679 | 2,433 | 13 | 30 | - | 93 | 1 | 93 | 4 | 1,099 | 8 | 1,099 | - | 19 | - | - | - |
| 民國103年 | 657 | 2,592 | 14 | 25 | - | 95 | 1 | 103 | - | 1,172 | 11 | 1,172 | 2 | 25 | - | - | - |
| 民國104年 | 623 | 2,798 | 26 | 33 | - | 82 | 1 | 109 | - | 1,277 | 25 | 1,277 | - | 17 | - | 3 | - |
| 民國105年 | 601 | 2,639 | 16 | 29 | - | 89 | 6 | 101 | 3 | 1,194 | 5 | 1,194 | - | 26 | 1 | 6 | 1 |
| 民國106年 | 553 | 2,460 | 23 | 21 | - | 58 | 1 | 87 | 4 | 1,138 | 18 | 1,138 | - | 18 | - | - | - |
| 第1季 | 580 | 585 | 6 | 3 | - | 11 | - | 27 | 3 | 271 | 3 | 271 | - | 2 | - | - | - |
| 第2季 | 553 | 613 | 9 | 2 | - | 15 | 1 | 21 | 1 | 285 | 7 | 285 | - | 5 | - | - | - |
| 第3季 | 560 | 616 | 7 | 10 | - | 11 | - | 24 | - | 281 | 7 | 281 | - | 9 | - | - | - |
| 第4季 | 553 | 646 | 1 | 6 | - | 21 | - | 15 | - | 301 | 1 | 301 | - | 2 | - | - | - |

資料來源：本局公務統計報表1136-04-01

表6-1 列管毒性化學物質查核取締結果(續)

單位：家次

| 年(季)別 | 未取得許可運作之業者家次 | | | | | | | | | | | | | | | |
|--------|--------------|-----------|----|----|-----------|----------|-----------|----|-----------|----------|-----------|----------|----|----|----|----|
| | 總計 | | 製造 | | 輸入 | | 販賣 | | 使用 | | 貯存 | | 運送 | | 廢棄 | |
| | 查核 | 取締 | 查核 | 取締 | 查核 | 取締 | 查核 | 取締 | 查核 | 取締 | 查核 | 取締 | 查核 | 取締 | 查核 | 取締 |
| 民國102年 | 180 | 12 | 2 | - | 5 | - | 23 | 1 | 75 | 11 | 75 | - | - | - | - | - |
| 民國103年 | 142 | 9 | - | - | 8 | 3 | 22 | - | 56 | 5 | 56 | 1 | - | - | - | - |
| 民國104年 | 173 | 11 | 2 | 1 | 14 | 1 | 21 | 2 | 68 | 5 | 68 | 2 | - | - | - | - |
| 民國105年 | 223 | 17 | - | - | 20 | 5 | 21 | - | 91 | 12 | 91 | - | - | - | - | - |
| 民國106年 | 185 | 23 | - | - | 23 | 9 | 13 | - | 74 | 9 | 75 | 5 | - | - | - | - |
| 第1季 | 46 | 7 | - | - | 2 | 1 | 1 | - | 21 | 3 | 22 | 3 | - | - | - | - |
| 第2季 | 31 | 6 | - | - | 5 | 3 | 2 | - | 12 | 3 | 12 | - | - | - | - | - |
| 第3季 | 60 | 4 | - | - | 5 | 2 | 5 | - | 25 | - | 25 | 2 | - | - | - | - |
| 第4季 | 48 | 6 | - | - | 11 | 3 | 5 | - | 16 | 3 | 16 | - | - | - | - | - |

柒、公害陳情統計類

柒、公害陳情統計類

公害陳情統計類

本局受理公害陳情案件依公害類別分為空氣污染、異味污染惡臭、噪音、水污染、廢棄物類、振動、環境衛生及其他等部分，並依陳情對象別分為機關團體學校醫院、軍事機關所屬單位、商業、工業、營建工程、交通工具、一般居民及其他等部分。

有關本局受理之公害陳情案件民國 102 年計 57,397 件；民國 103 年計 61,348 件；民國 104 年計 60,484 件；民國 105 年共計 52,375 件；民國 106 年本局受理之公害陳情案件共計 50,126 件，較 105 年減少 2,249 件。在民國 106 年各公害類別中，以噪音件數最多，計 21,137 件，佔 42.2%，其次為異味污染物為計 16,022 件，佔 32%。若以陳情對象區分，最多者為其他，共 18,887 件，佔 37.7%；其次為一般居民，共 14,836 件，佔 29.6%。

表7-1 公害陳情案件受理統計

單位:件

| 年(月)別 及對象別 | 總計 | 空氣污染 (不含異味 污染物) | 異味 污染物 | 噪音 | 水污染 | 廢棄物類 (環保局 受理) | 振動 | 環境衛生 (環保局受 理) | 其他 | 市所轄區公所 | | | |
|---------------|---------------|-----------------------|---------------|---------------|--------------|---------------------|-----------|---------------------|------------|---------------|----|---------------|----|
| | | | | | | | | | | 廢棄物 | | 環境衛生 | |
| | | | | | | | | | | 環保 局移 轉 | 其他 | 環保 局移 轉 | 其他 |
| 民國102年 | 57,397 | 2,111 | 14,912 | 23,487 | 908 | 1,229 | 118 | 14,398 | 234 | | | | |
| 民國103年 | 61,348 | 2,037 | 16,051 | 26,660 | 1,295 | 697 | 187 | 14,192 | 229 | | | | |
| 民國104年 | 60,484 | 2,086 | 17,256 | 24,538 | 1,711 | 931 | 166 | 13,473 | 323 | | | | |
| 民國105年 | 52,375 | 1,520 | 15,426 | 22,837 | 1,372 | 1,072 | 70 | 9,748 | 330 | | | | |
| 民國106年 | 50,126 | 1,503 | 16,022 | 21,137 | 1,378 | 944 | 73 | 8,841 | 228 | | | | |
| 機關團體 學校醫院 | 287 | 17 | 29 | 211 | 4 | 1 | - | 20 | 5 | | | | |
| 軍事機關 所屬單位 | 1 | - | - | 1 | - | - | - | - | - | | | | |
| 商 業 | 8,541 | 194 | 4,356 | 2,918 | 60 | 55 | 11 | 900 | 47 | | | | |
| 工 業 | 4,203 | 230 | 1,544 | 1,829 | 406 | 63 | 12 | 83 | 36 | | | | |
| 營建工程 | 2,797 | 178 | 92 | 2,324 | 14 | 31 | 16 | 135 | 7 | | | | |
| 交通工具 | 574 | 162 | 19 | 291 | 5 | 58 | - | 33 | 6 | | | | |
| 一般居民 | 14,836 | 418 | 2,379 | 4,307 | 269 | 475 | 19 | 6,906 | 63 | | | | |
| 其 他 | 18,887 | 304 | 7,603 | 9,256 | 620 | 261 | 15 | 764 | 64 | | | | |
| 1月 總計 | 4,113 | 90 | 1,362 | 1,810 | 94 | 85 | 5 | 649 | 18 | | | | |
| 機關團體 學校醫院 | 17 | - | 3 | 12 | - | - | - | 2 | - | | | | |
| 軍事機關 所屬單位 | - | - | - | - | - | - | - | - | - | | | | |
| 商 業 | 810 | 10 | 328 | 343 | 8 | 5 | 2 | 111 | 3 | | | | |
| 工 業 | 311 | 11 | 123 | 150 | 17 | 3 | - | 7 | - | | | | |
| 營建工程 | 211 | 10 | 6 | 181 | - | 6 | 1 | 7 | - | | | | |
| 交通工具 | 50 | 15 | 2 | 29 | - | 3 | - | 1 | - | | | | |
| 一般居民 | 1,091 | 25 | 210 | 318 | 28 | 50 | 1 | 448 | 11 | | | | |
| 其 他 | 1,623 | 19 | 690 | 777 | 41 | 18 | 1 | 73 | 4 | | | | |
| 2月 總計 | 3,512 | 81 | 1,013 | 1,653 | 101 | 70 | 8 | 576 | 10 | | | | |
| 機關團體 學校醫院 | 11 | 1 | 1 | 8 | - | - | - | 1 | - | | | | |
| 軍事機關 所屬單位 | - | - | - | - | - | - | - | - | - | | | | |
| 商 業 | 643 | 15 | 231 | 325 | 7 | 6 | 3 | 54 | 2 | | | | |
| 工 業 | 303 | 12 | 91 | 160 | 33 | 2 | - | 3 | 2 | | | | |
| 營建工程 | 139 | 6 | 1 | 124 | 1 | 2 | 1 | 3 | 1 | | | | |
| 交通工具 | 48 | 8 | 2 | 28 | 1 | 4 | - | 3 | 2 | | | | |
| 一般居民 | 997 | 17 | 156 | 315 | 13 | 41 | 3 | 452 | - | | | | |
| 其 他 | 1,371 | 22 | 531 | 693 | 46 | 15 | 1 | 60 | 3 | | | | |

資料來源:本局公務統計報表1137-01-01

表7-1 公害陳情案件受理統計(續1)

單位:件

| 年(月)別 及對象別 | 總計 | 空氣污染 (不含異味 污染物) | 異味 污染物 | 噪音 | 水污染 | 廢棄物類 (環保局 受理) | 振動 | 環境衛生 (環保局受 理) | 其他 | 市所轄區公所 | | | |
|---------------|-------|-----------------------|-----------|-------|-----|---------------------|----|---------------------|----|---------------|----|---------------|----|
| | | | | | | | | | | 廢棄物 | | 環境衛生 | |
| | | | | | | | | | | 環保 局移 轉 | 其他 | 環保 局移 轉 | 其他 |
| 3月 總計 | 4,514 | 110 | 1,231 | 2,332 | 123 | 81 | 5 | 621 | 11 | | | | |
| 機關團體 學校醫院 | 22 | - | - | 19 | 1 | - | - | 2 | - | | | | |
| 軍事機關 所屬單位 | - | - | - | - | - | - | - | - | - | | | | |
| 商 業 | 829 | 14 | 358 | 354 | 5 | 2 | 1 | 90 | 5 | | | | |
| 工 業 | 455 | 14 | 143 | 245 | 40 | 2 | 3 | 8 | - | | | | |
| 營建工程 | 268 | 9 | 10 | 236 | - | 1 | - | 11 | 1 | | | | |
| 交通工具 | 56 | 13 | - | 30 | 1 | 8 | - | 3 | 1 | | | | |
| 一般居民 | 1,154 | 39 | 164 | 419 | 26 | 48 | - | 457 | 1 | | | | |
| 其 他 | 1,730 | 21 | 556 | 1,029 | 50 | 20 | 1 | 50 | 3 | | | | |
| 4月 總計 | 4,442 | 141 | 1,314 | 2,124 | 147 | 101 | 4 | 593 | 18 | | | | |
| 機關團體 學校醫院 | 25 | - | - | 22 | 1 | - | - | 1 | 1 | | | | |
| 軍事機關 所屬單位 | - | - | - | - | - | - | - | - | - | | | | |
| 商 業 | 680 | 19 | 343 | 241 | 8 | - | - | 68 | 1 | | | | |
| 工 業 | 504 | 30 | 187 | 199 | 60 | 15 | - | 8 | 5 | | | | |
| 營建工程 | 281 | 23 | 10 | 229 | 1 | 3 | 2 | 12 | 1 | | | | |
| 交通工具 | 70 | 16 | 2 | 40 | 1 | 5 | - | 6 | - | | | | |
| 一般居民 | 1,154 | 27 | 191 | 408 | 24 | 52 | 1 | 446 | 5 | | | | |
| 其 他 | 1,728 | 26 | 581 | 985 | 52 | 26 | 1 | 52 | 5 | | | | |
| 5月 總計 | 4,557 | 143 | 1,420 | 1,910 | 167 | 74 | 9 | 820 | 14 | | | | |
| 機關團體 學校醫院 | 31 | 1 | 3 | 25 | - | - | - | - | 2 | | | | |
| 軍事機關 所屬單位 | - | - | - | - | - | - | - | - | - | | | | |
| 商 業 | 805 | 19 | 424 | 270 | 5 | 4 | - | 80 | 3 | | | | |
| 工 業 | 376 | 20 | 120 | 163 | 59 | 5 | 2 | 6 | 1 | | | | |
| 營建工程 | 268 | 18 | 7 | 223 | - | 1 | 2 | 16 | 1 | | | | |
| 交通工具 | 83 | 13 | 5 | 56 | - | 3 | - | 6 | - | | | | |
| 一般居民 | 1,368 | 41 | 217 | 406 | 31 | 44 | 3 | 626 | - | | | | |
| 其 他 | 1,626 | 31 | 644 | 767 | 72 | 17 | 2 | 86 | 7 | | | | |

表7-1 公害陳情案件受理統計(續2)

單位:件

| 年(月)別 及對象別 | 總計 | 空氣污染 (不含異味 污染物) | 異味 污染物 | 噪音 | 水污染 | 廢棄物類 (環保局 受理) | 振動 | 環境衛生 (環保局受 理) | 其他 | 市所轄區公所 | | | |
|---------------|-------|-----------------------|-----------|-------|-----|---------------------|----|---------------------|----|---------------|----|---------------|----|
| | | | | | | | | | | 廢棄物 | | 環境衛生 | |
| | | | | | | | | | | 環保 局移 轉 | 其他 | 環保 局移 轉 | 其他 |
| 6月 總計 | 3,880 | 133 | 1,199 | 1,367 | 144 | 75 | 6 | 929 | 27 | | | | |
| 機關團體 學校醫院 | 15 | - | 1 | 10 | - | - | - | 4 | - | | | | |
| 軍事機關 所屬單位 | 1 | - | - | 1 | - | - | - | - | - | | | | |
| 商 業 | 605 | 23 | 335 | 162 | 8 | 4 | 1 | 65 | 7 | | | | |
| 工 業 | 287 | 14 | 111 | 112 | 38 | 2 | 1 | 5 | 4 | | | | |
| 營建工程 | 232 | 20 | 11 | 180 | 5 | 2 | 1 | 13 | - | | | | |
| 交通工具 | 59 | 22 | 1 | 26 | - | 5 | - | 4 | 1 | | | | |
| 一般居民 | 1,379 | 34 | 161 | 325 | 33 | 38 | 1 | 775 | 12 | | | | |
| 其 他 | 1,302 | 20 | 579 | 551 | 60 | 24 | 2 | 63 | 3 | | | | |
| 7月 總計 | 4,225 | 152 | 1,309 | 1,355 | 133 | 90 | 4 | 1,173 | 9 | | | | |
| 機關團體 學校醫院 | 22 | 4 | 4 | 10 | 1 | - | - | 3 | - | | | | |
| 軍事機關 所屬單位 | - | - | - | - | - | - | - | - | - | | | | |
| 商 業 | 631 | 12 | 328 | 164 | 9 | 11 | - | 107 | - | | | | |
| 工 業 | 278 | 22 | 106 | 112 | 21 | 8 | 1 | 7 | 1 | | | | |
| 營建工程 | 213 | 22 | 3 | 173 | 1 | - | 2 | 12 | - | | | | |
| 交通工具 | 33 | 14 | - | 9 | - | 8 | - | 2 | - | | | | |
| 一般居民 | 1,638 | 51 | 210 | 334 | 34 | 42 | - | 965 | 2 | | | | |
| 其 他 | 1,410 | 27 | 658 | 553 | 67 | 21 | 1 | 77 | 6 | | | | |
| 8月 總計 | 4,279 | 174 | 1,427 | 1,211 | 142 | 105 | 4 | 1,184 | 32 | | | | |
| 機關團體 學校醫院 | 19 | 1 | 1 | 16 | - | - | - | 1 | - | | | | |
| 軍事機關 所屬單位 | - | - | - | - | - | - | - | - | - | | | | |
| 商 業 | 684 | 19 | 376 | 165 | 3 | 3 | - | 112 | 6 | | | | |
| 工 業 | 281 | 23 | 120 | 87 | 35 | 4 | 1 | 7 | 4 | | | | |
| 營建工程 | 210 | 17 | 15 | 151 | 2 | 8 | - | 16 | 1 | | | | |
| 交通工具 | 53 | 21 | 1 | 17 | - | 11 | - | 2 | 1 | | | | |
| 一般居民 | 1,602 | 60 | 226 | 272 | 31 | 42 | 1 | 963 | 7 | | | | |
| 其 他 | 1,430 | 33 | 688 | 503 | 71 | 37 | 2 | 83 | 13 | | | | |

表7-1 公害陳情案件受理統計(續3)

單位:件

| 年(月)別 及對象別 | 總計 | 空氣污染 (不含異味 污染物) | 異味 污染物 | 噪音 | 水污染 | 廢棄物類 (環保局 受理) | 振動 | 環境衛生 (環保局受 理) | 其他 | 市所轄區公所 | | | |
|---------------|-------|-----------------------|-----------|-------|-----|---------------------|----|---------------------|----|---------------|----|---------------|----|
| | | | | | | | | | | 廢棄物 | | 環境衛生 | |
| | | | | | | | | | | 環保 局移 轉 | 其他 | 環保 局移 轉 | 其他 |
| 9月 總計 | 4,108 | 141 | 1,518 | 1,465 | 98 | 73 | 4 | 781 | 28 | | | | |
| 機關團體 學校醫院 | 29 | 2 | 5 | 18 | - | 1 | - | 3 | - | | | | |
| 軍事機關 所屬單位 | - | - | - | - | - | - | - | - | - | | | | |
| 商 業 | 604 | 20 | 373 | 148 | 2 | 5 | 1 | 47 | 8 | | | | |
| 工 業 | 323 | 28 | 130 | 113 | 27 | 4 | 1 | 12 | 8 | | | | |
| 營建工程 | 199 | 12 | 5 | 162 | 1 | 2 | 2 | 14 | 1 | | | | |
| 交通工具 | 38 | 10 | 2 | 22 | 1 | 2 | - | 1 | - | | | | |
| 一般居民 | 1,334 | 43 | 231 | 348 | 16 | 45 | - | 645 | 6 | | | | |
| 其 他 | 1,581 | 26 | 772 | 654 | 51 | 14 | - | 59 | 5 | | | | |
| 10月 總計 | 4,167 | 98 | 1,521 | 1,778 | 79 | 67 | 5 | 606 | 13 | | | | |
| 機關團體 學校醫院 | 25 | 3 | 5 | 14 | 1 | - | - | 1 | 1 | | | | |
| 軍事機關 所屬單位 | - | - | - | - | - | - | - | - | - | | | | |
| 商 業 | 696 | 11 | 412 | 208 | 1 | 5 | - | 56 | 3 | | | | |
| 工 業 | 330 | 14 | 143 | 137 | 26 | 5 | - | 2 | 3 | | | | |
| 營建工程 | 227 | 6 | 10 | 198 | 3 | 2 | 1 | 6 | 1 | | | | |
| 交通工具 | 21 | 9 | - | 10 | - | 2 | - | - | - | | | | |
| 一般居民 | 1,191 | 33 | 252 | 388 | 12 | 30 | 4 | 469 | 3 | | | | |
| 其 他 | 1,677 | 22 | 699 | 823 | 36 | 23 | - | 72 | 2 | | | | |
| 11月 總計 | 4,611 | 125 | 1,484 | 2,269 | 92 | 56 | 8 | 554 | 23 | | | | |
| 機關團體 學校醫院 | 34 | 2 | 3 | 27 | - | - | - | 2 | - | | | | |
| 軍事機關 所屬單位 | - | - | - | - | - | - | - | - | - | | | | |
| 商 業 | 806 | 16 | 444 | 262 | 3 | 4 | 3 | 70 | 4 | | | | |
| 工 業 | 413 | 18 | 148 | 186 | 36 | 8 | 2 | 12 | 3 | | | | |
| 營建工程 | 284 | 18 | 9 | 238 | - | 2 | 1 | 16 | - | | | | |
| 交通工具 | 28 | 10 | 1 | 11 | 1 | 2 | - | 3 | - | | | | |
| 一般居民 | 1,133 | 31 | 213 | 444 | 12 | 19 | - | 406 | 8 | | | | |
| 其 他 | 1,913 | 30 | 666 | 1,101 | 40 | 21 | 2 | 45 | 8 | | | | |

表7-1 公害陳情案件受理統計(續4完)

單位:件

| 年(月)別 及對象別 | 總計 | 空氣污染 (不含異味 污染物) | 異味 污染物 | 噪音 | 水污染 | 廢棄物類 (環保局 受理) | 振動 | 環境衛生 (環保局受 理) | 其他 | 市所轄區公所 | | | |
|---------------|-------|-----------------------|-----------|-------|-----|---------------------|----|---------------------|----|---------------|----|---------------|----|
| | | | | | | | | | | 廢棄物 | | 環境衛生 | |
| | | | | | | | | | | 環保 局移 轉 | 其他 | 環保 局移 轉 | 其他 |
| 12月 總計 | 3,718 | 115 | 1,224 | 1,863 | 58 | 67 | 11 | 355 | 25 | | | | |
| 機關團體 學校醫院 | 37 | 3 | 3 | 30 | - | - | - | - | 1 | | | | |
| 軍事機關 所屬單位 | - | - | - | - | - | - | - | - | - | | | | |
| 商 業 | 748 | 16 | 404 | 276 | 1 | 6 | - | 40 | 5 | | | | |
| 工 業 | 342 | 24 | 122 | 165 | 14 | 5 | 1 | 6 | 5 | | | | |
| 營建工程 | 265 | 17 | 5 | 229 | - | 2 | 3 | 9 | - | | | | |
| 交通工具 | 35 | 11 | 3 | 13 | - | 5 | - | 2 | 1 | | | | |
| 一般居民 | 795 | 17 | 148 | 330 | 9 | 24 | 5 | 254 | 8 | | | | |
| 其 他 | 1,496 | 27 | 539 | 820 | 34 | 25 | 2 | 44 | 5 | | | | |

中華民國 106 年

新北市政府環境保護局
統計年報

