

中華民國 108 年

# 新北市政府環境保護局 統計年報

新北市政府環境保護局

New Taipei City Environmental Protection Department

中華民國 109 年 6 月編印

本頁空白

# 凡 例

- 一、本年報編製之目的，在於介紹本局多項施政成果之統計資料，並提供近年不斷積極努力維護本市環境保護之概況，俾供未來環境保護業務執行及改進之參考。
- 二、本年報所列資料來源，係根據本局各業務單位編報之公務統計報表加以彙編而成，其資料來源均分別註明於各表之表下，以利查考。
- 三、本期年報所列數字，以民國 108 年為主，所載資料如有更新，均已修正，凡與前期數字不同時，以本期年報數字為準。
- 四、本期年報分（1）環保組織暨人力（2）環境影響評估（3）空氣品質保護（4）水質保護（5）廢棄物管理（6）環境衛生及毒物管理（7）公害陳情等 7 類統計，各類均分別擇重要項目予以提要分析，以供參考。
- 五、本年報所用符號代表意義如下：  
  
「-」符號表示無數值或數值無統計，「0」符號表示數值不及半單位。
- 六、本年報承蒙本局各業務單位提供有關資料，始克編成，至感公誼，謹致謝忱，惟統計數字誤漏之處，在所難免，敬請不吝指正。

本頁空白

# 目 次

|                            |    |
|----------------------------|----|
| 前言                         | 1  |
| 壹、 環保組織暨人力                 | 2  |
| 組織架構圖                      | 3  |
| 業務簡介                       | 4  |
| 表 1-1：新北市環保人員概況            | 7  |
| 貳、 環境影響評估統計類               | 9  |
| 表 2-1-1：環境影響評估案件－環境影響說明書   | 10 |
| 表 2-1-2：環境影響評估案件－環境影響評估報告書 | 11 |
| 參、 空氣品質保護統計類               | 12 |
| 表 3-1：機動車輛排放空氣污染物檢查告發情形    | 14 |
| 表 3-2：空氣污染稽查處分概況           | 15 |
| 肆、 水質保護統計類                 | 17 |
| 表 4-1：事業廢水污染管制情形           | 18 |
| 表 4-2：污水下水道系統污染管制情形        | 20 |
| 伍、 廢棄物管理統計類                | 22 |
| 表 5-1：新北市資源回收成果統計          | 24 |
| 表 5-2：廢機動車輛認定及移置統計         | 30 |
| 表 5-3：新北市垃圾回收清除車輛          | 31 |

|                           |    |
|---------------------------|----|
| 陸、 環境衛生及毒物管理統計類-----      | 32 |
| 表 6-1：列管毒性化學物質查核取締結果----- | 33 |
| 柒、 公害陳情統計類-----           | 35 |
| 表 7-1：公害陳情案件受理統計-----     | 36 |

# 前 言

由於經濟快速成長，環境保護工作日趨複雜多元，除主管機構應妥善運用人力設備增進工作效率外，環境保護應由全民共同推展執行，方能確實提升生活環境品質。環保之宣導，旨在建立本市市民對環境保護觀念之認知與共識，擴大民眾參與環境保護，普及環保理念於社會各層面，並增進轄內工商廠場負責人士環境保護與經濟發展並重之觀念。

1970 年前，臺灣對於環保生態、公害等議題幾乎沒有防治對策。本市為臺灣人口最多的都市，位居大臺北都會區，各區發展迅速，查截至 108 年 12 月新北市人口 401 萬 8,696 人，人口聚集，但也因此產生相當多環境公害問題。

本局自成立以來，即掌理全市環境保護政策、計畫及執行等相關事宜，所有同仁均以提升本市之環境品質為己任，積極從事有關環境保護及各項取締管制之工作，主要業務包括：

- 一、 加強環境影響評估之審查及追蹤監督，以預防及減輕開發行為對環境造成之不良影響，達到保護環境之目的及提升民眾生活品質。
- 二、 執行空氣、水、土壤、海洋、噪音、毒性化學物質及廢棄物污染之防治與飲用水之管理，並處理民眾陳情案件之稽查取締及廠商輔導。
- 三、 定期檢測空氣及河川水質並研擬污染源管制及削減計畫以提升環境及生活品質。
- 四、 推廣資源回收及廚餘回收再利用、病媒防治，以達到垃圾減量、疾病預防及環境衛生維護等事項；並主管或督導區公所清除處理一般廢棄物。
- 五、 加強區域性垃圾處理場(廠)興建暨營運管理，以及舊垃圾場(腐植土)之封閉、改善、遷置、復育及綠美化工程，提供民眾運動休閒的新去處。
- 六、 舉辦講習、座談會、實地演練等方式，使民眾瞭解法規及熟悉申報流程與災害防治和救助。

然環境保護的工作更有賴全民體認「環境保護，由我做起」及保障後代子孫生活環境之責任，共同努力，發揮公德心及守法精神，共同打造乾淨美麗城市。

本頁空白



# 壹、環保組織暨人力

# 壹、環保組織暨人力

## 一、機關主要職掌

依據新北市政府組織自治條例第 6 條及新北市政府環境保護局組織規程規定，本局掌理資源回收、低碳生活、環境影響評估、空氣污染與噪音管制、水污染防治、事業廢棄物管理、環境檢測、公害稽查、毒性化學物質危害預防及環境永續發展等項。

## 二、內部分層業務

本局置局長 1 人，承市長之命綜理局務，並指揮、監督所屬員工；置副局長 2 人，襄助局長處理局務；其下設 11 科、1 中心、28 區清潔隊、1 直屬隊、4 室、3 廠、1 場。

# 組織架構圖

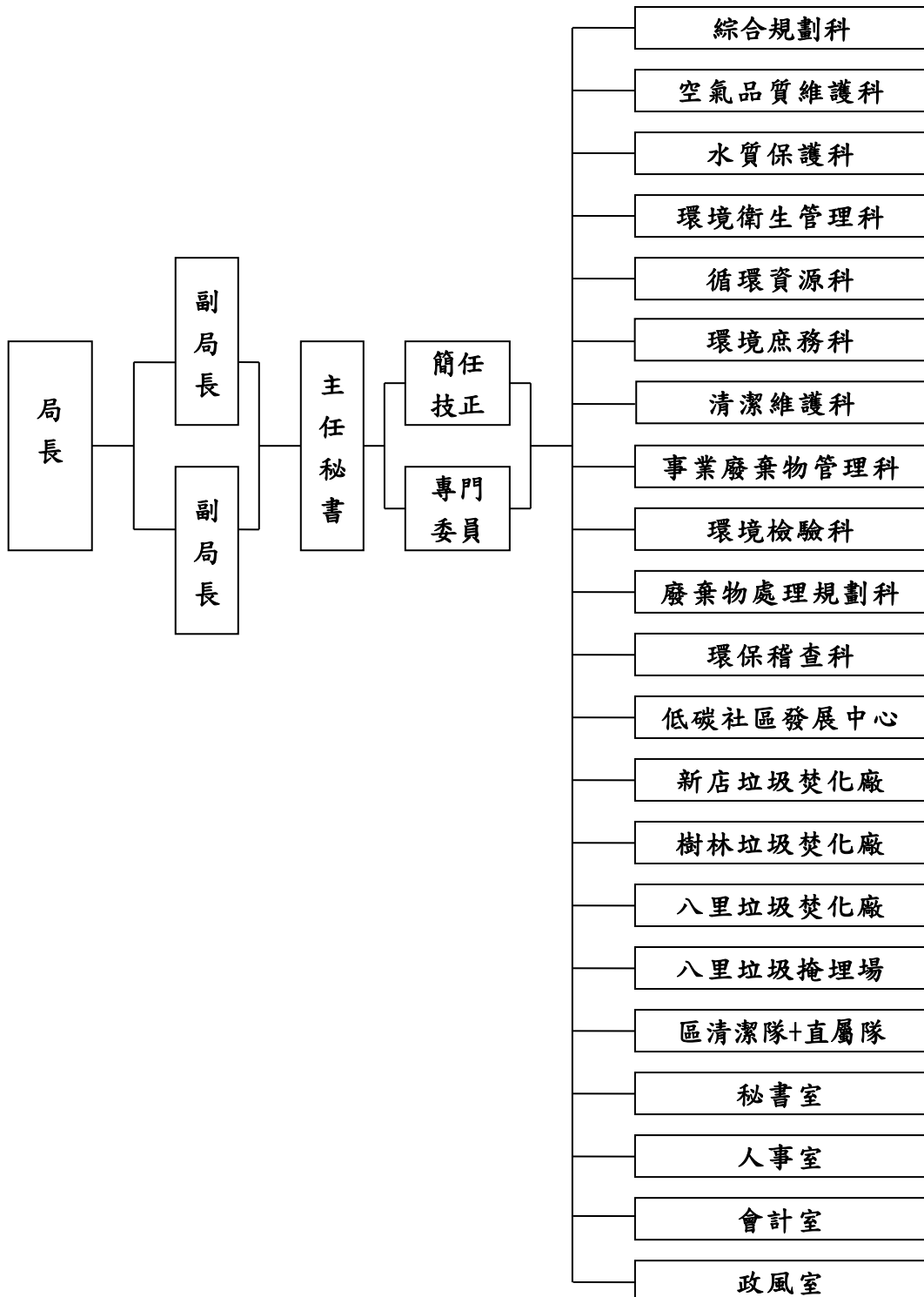

# 業務簡介

本局成立於民國 77 年 9 月 1 日，自原有衛生局體系成立臺北縣政府環境保護局，民國 99 年 12 月 25 日臺北縣升格為直轄市後，改名為新北市政府環境保護局。成立至今共歷任八位局長，分別為黃局長福田、莊局長育焜、高局長源平、陳局長嘉興、張局長子敬、陳局長長裕、鄧局長家基、劉局長和然，至現任程局長大維，在這九任局長任內，奠定本局發展之基礎，也開啟新北市環境保護之先鋒。

本局為推動本市生活環境為有城鄉特色的國際一流大都市，在組織上重大革新：

- 一、「低碳社區發展中心」：為全國首創、推動社區低碳化的機構，由交通、節能、再利用及環保知能等多方面來促成低能耗、低污染的永續生活圈。
- 二、提高民眾滿意度：將公害糾紛處理改隸秘書室，稽查與糾紛處理之權限由不同單位負責，可更保障市民權益，並進一步提高民眾滿意度。
- 三、廢棄物處理之規劃與營運督導：因應本市人口的快速成長，而廢棄物隨之遽增，前瞻性規劃廢棄物未來所需之處理容量及其營運督導。

本局成立至今，為辦理各項環保業務，進而改善環境品質，成立以下各科、中心、廠、場、室，以共同為本市的環保工作努力。

1. 綜合規劃科：永續發展、環境影響評估、工廠登記、環境教育、綠色消費、環保英雄、環保志工及資訊業務等事項。
2. 空氣品質維護科：空氣污染防治、噪音與振動之管制。

3. 水質保護科：水污染防治、飲用水管理、土壤及地下水污染整治、海洋污染防治等事項。
4. 環境衛生管理科：黃金資收站推動、舊衣回收規劃及管理、里環境認證推動、商家自主維護計畫、環保署環境考核相關業務、廢棄車輛管理、海岸線淨灘及推動認養、天然災害緊急應變及災後復原、區清潔隊業務督導、公廁督導管理、檢舉達人案件處理等事項。
5. 循環資源科：幸福小站推動、源頭減量推動、強制分類、限用政策、家戶垃圾收集及清運、各區隊轉運站管理、資源回收管理及變賣、廚餘清運處理及再利用、巨大垃圾再利用等事項。
6. 環境庶務科：各區隊勞動契約及工作規則訂定、各區隊車輛及物品汰換與管理、各區隊職業安全衛生及職業災害暨勞資爭議協調等事項、區隊勤務督導及查核、各區隊使用土地租賃。
7. 清潔維護科：環境清潔維護及巡查、病媒孳生源清除及消毒、髒亂點清除維護、廣告物管理及停話作業、各區隊廳舍及廠場修繕與管理等事項。
8. 事業廢棄物管理科：事業廢棄物管理、環境用藥管理、毒性及關注化學物質管理等事項。
9. 環境檢驗科：河川水、事業廢水、飲用水暨廢棄物檢驗分析及環境品質監測等事項。
10. 廢棄物處理規劃科：廢棄物處理場廠規劃設置、營運督導、廢清基金管理運作、各區舊垃圾掩埋場監督管理、資源回收再生能源廠（場）設置等事項。
11. 環保稽查科：執行公害陳情、違反環境保護法規案件之稽查、告發、裁決、

催繳、移送強制執行及行政救濟等事項。

12. 低碳社區發展中心：溫室氣體減量策略規劃、節能策略推展、循環社會規劃及推廣、環境知能推廣等事項。
13. 新店垃圾焚化廠：專責區域性垃圾處理業務、廢棄物焚化廠運轉、操作之監督及管理等事項。
14. 樹林垃圾焚化廠：專責區域性垃圾處理業務、廢棄物焚化廠運轉、操作之監督及管理等事項。
15. 八里垃圾焚化廠：專責區域性垃圾處理業務、廢棄物焚化廠運轉、操作之監督及管理等事項。
16. 八里垃圾掩埋場：專責區域性垃圾處理業務、廢棄物掩埋及飛灰處理之操作、維護及管理等事項。
17. 區清潔隊與直屬隊：辦理各轄區環境衛生垃圾清運、資源回收工作及特區、重大環境維護專案執行、各轉運站或資收廠（場）現場操作，巡查及舉發等環境衛生案件處理、綠色生活網實際操作維護等事項。
18. 秘書室：文書、檔案、印信、庶務、出納、採購、財產管理、事務管理、公害糾紛處理、法制、研考、為民服務及綜理本局新聞聯絡等事項。
19. 人事室：依法辦理人事管理事項。
20. 會計室：依法辦理歲計、會計及統計事項。
21. 政風室：依法辦理政風事項。

表1-1

新北市環保人員概況

單位：人

| 年別及項目別    | 環境保護局(含衛生稽查大隊、修車廠等) |        |                            |                                 |                  |                       |  |                                 |                                 |                  |                                 |                  |                  |                              |                  |
|-----------|---------------------|--------|----------------------------|---------------------------------|------------------|-----------------------|--|---------------------------------|---------------------------------|------------------|---------------------------------|------------------|------------------|------------------------------|------------------|
|           | 總計                  | 職 員    |                            |                                 |                  |                       |  |                                 |                                 |                  |                                 |                  |                  | 技<br>工、<br>工友、<br>駕駛、<br>臨時工 | 駐<br>衛<br>警<br>察 |
|           |                     | 合<br>計 | 空<br>氣<br>污<br>染<br>防<br>制 | 噪<br>音<br>及<br>振<br>動<br>管<br>制 | 水<br>質<br>保<br>護 | 廢<br>棄<br>物<br>管<br>理 | 環<br>衛<br>、<br>病<br>媒<br>防<br>治<br>、<br>毒<br>化<br>物<br>及<br>環<br>藥<br>管<br>制 | 管<br>制<br>考<br>核<br>、<br>稽<br>查 | 督<br>察<br>及<br>糾<br>紛<br>處<br>理 | 環<br>境<br>檢<br>驗 | 環<br>境<br>監<br>測<br>及<br>資<br>訊 | 綜<br>合<br>計<br>畫 | 研<br>究<br>發<br>展 |                              |                  |
| E=F+G+H   | F                   |        |                            |                                 |                  |                       |  |                                 |                                 |                  |                                 |                  | G                | H                            |                  |
| 民國104年上半年 | 466                 | 408    | 13                         | 4                               | 20               | 29                    | 56   | 141                             | 11                              | 16               | 20                              | -                | 98               | 58                           | -                |
| 民國104年下半年 | 475                 | 415    | 12                         | 6                               | 20               | 27                    | 56   | 148                             | 11                              | 16               | 21                              | -                | 98               | 60                           | -                |

| 年別及項目別                                 | 環境保護局(包括衛生稽查大隊、修車廠) |                                 |                                 |                  |                       |  |                                 |                                 |                  |                                 |                                      |                            |                       |
|--|---------------------|---------------------------------|---------------------------------|------------------|-----------------------|--|---------------------------------|---------------------------------|------------------|---------------------------------|--------------------------------------|----------------------------|-----------------------|
|  | 總<br>計              | 空<br>氣<br>污<br>染<br>防<br>制<br>、 | 噪<br>音<br>及<br>振<br>動<br>管<br>制 | 水<br>質<br>保<br>護 | 廢<br>棄<br>物<br>管<br>理 | 環<br>衛<br>、<br>病<br>媒<br>防<br>治<br>、<br>毒<br>化<br>物<br>及<br>環<br>藥<br>管<br>制 | 管<br>制<br>考<br>核<br>、<br>稽<br>查 | 督<br>察<br>及<br>糾<br>紛<br>處<br>理 | 環<br>境<br>檢<br>驗 | 綜<br>合<br>計<br>畫<br>、<br>研<br>究 | 發<br>展<br>、<br>監<br>測<br>及<br>資<br>訊 | 主<br>計<br>、<br>人<br>事<br>、 | 法<br>務<br>及<br>政<br>風 |
| 民國105年上半年                              | 467                 |                                 | 22                              | 24               | 27                    | 61   | 153                             | 13                              | 38               |                                 |                                      | 129                        | -                     |
| 民國105年下半年                              | 458                 |                                 | 22                              | 25               | 40                    | 44   | 157                             | 16                              | 39               |                                 |                                      | 115                        | -                     |
| 民國106年上半年                              | 465                 |                                 | 23                              | 26               | 43                    | 46   | 149                             | 15                              | 40               |                                 |                                      | 123                        | -                     |
| 民國106年下半年                              | 485                 |                                 | 22                              | 23               | 40                    | 48   | 171                             | 15                              | 38               |                                 |                                      | 128                        | -                     |
| 民國107年上半年                              | 490                 |                                 | 23                              | 22               | 33                    | 39   | 191                             | 15                              | 40               |                                 |                                      | 127                        | -                     |
| 民國107年下半年                              | 438                 |                                 | 23                              | 23               | 37                    | 57   | 189                             | 14                              | 17               |                                 |                                      | 78                         | -                     |
| <b>民國108年上半年</b>                       | <b>513</b>          |                                 | <b>25</b>                       | <b>25</b>        | <b>37</b>             | <b>60</b>  | <b>184</b>                      | <b>15</b>                       | <b>35</b>        |                                 |                                      | <b>132</b>                 | -                     |
| <b>民國108年下半年</b>                       | <b>521</b>          |                                 | <b>24</b>                       | <b>24</b>        | <b>37</b>             | <b>63</b>  | <b>191</b>                      | <b>15</b>                       | <b>37</b>        |                                 |                                      | <b>130</b>                 | -                     |
| 總計：A=B+C=D                             | 521                 |                                 | 24                              | 24               | 37                    | 63   | 191                             | 15                              | 37               |                                 |                                      | 130                        | -                     |
| 按類別分類：<br>B=(1)+(2)+(3)+(4)            | 521                 |                                 | 24                              | 24               | 37                    | 63   | 191                             | 15                              | 37               |                                 |                                      | 130                        | -                     |
| 職員(1)                                  | 290                 |                                 | 13                              | 15               | 31                    | 51   | 52                              | 13                              | 28               |                                 |                                      | 87                         | -                     |
| 特任、比照簡任                                | 1                   |                                 | -                               | -                | -                     | -  | -                               | -                               | -                |                                 |                                      | 1                          | -                     |
| 簡任(10-14職等)                            | 5                   |                                 | -                               | -                | -                     | -  | 1                               | -                               | -                |                                 |                                      | 4                          | -                     |
| 薦任(6-9職等)                              | 216                 |                                 | 11                              | 8                | 26                    | 42   | 43                              | 6                               | 22               |                                 |                                      | 58                         | -                     |
| 委任(1-5職等)                              | 68                  |                                 | 2                               | 7                | 5                     | 9  | 8                               | 7                               | 6                |                                 |                                      | 24                         | -                     |
| 雇員                                     | -                   |                                 | -                               | -                | -                     | -  | -                               | -                               | -                |                                 |                                      | -                          | -                     |
| 約聘(僱)(2)                               | 185                 |                                 | 8                               | 6                | 5                     | 6  | 135                             | 1                               | 5                |                                 |                                      | 19                         | -                     |
| 工員(3)                                  | 46                  |                                 | 3                               | 3                | 1                     | 6  | 4                               | 1                               | 4                |                                 |                                      | 24                         | -                     |
| 駐衛警察(4)                                | -                   |                                 | -                               | -                | -                     | -  | -                               | -                               | -                |                                 |                                      | -                          | -                     |
| 按性別分：C=(5)+(6)                         | 521                 |                                 | 24                              | 24               | 37                    | 63   | 191                             | 15                              | 37               |                                 |                                      | 130                        | -                     |
| 男(5)                                   | 249                 |                                 | 12                              | 8                | 17                    | 29   | 129                             | 6                               | 12               |                                 |                                      | 36                         | -                     |
| 女(6)                                   | 272                 |                                 | 12                              | 16               | 20                    | 34   | 62                              | 9                               | 25               |                                 |                                      | 94                         | -                     |
| 按年齡別分：<br>D=(7)+(8)+(9)+(10)+(11)+(12) | 521                 |                                 | 24                              | 24               | 37                    | 63   | 191                             | 15                              | 37               |                                 |                                      | 130                        | -                     |
| 29歲以下(7)                               | 78                  |                                 | 4                               | 5                | 7                     | 14   | 24                              | 1                               | 4                |                                 |                                      | 19                         | -                     |
| 30-39歲(8)                              | 210                 |                                 | 8                               | 13               | 13                    | 24   | 90                              | 4                               | 17               |                                 |                                      | 41                         | -                     |
| 40-49歲(9)                              | 134                 |                                 | 6                               | -                | 12                    | 18   | 51                              | 6                               | 7                |                                 |                                      | 34                         | -                     |
| 50-59歲(10)                             | 83                  |                                 | 6                               | 5                | 4                     | 6  | 23                              | 2                               | 8                |                                 |                                      | 29                         | -                     |
| 60-65歲(11)                             | 16                  |                                 | -                               | 1                | 1                     | 1  | 3                               | 2                               | 1                |                                 |                                      | 7                          | -                     |
| 65歲以上(12)                              | -                   |                                 | -                               | -                | -                     | -  | -                               | -                               | -                |                                 |                                      | -                          | -                     |

資料來源：本局公務統計報表1139-07-01

附註：105年起依據行政院環保署來文修訂報表格式

表 1-1

新北市環保人員概況(續)

單位：人

| 年別及項目別    | 廢棄物清運處理單位(含本縣(市)及縣所轄鄉鎮市清潔隊、廢棄物處理廠(場)等) |       |     |     |     |         |                                 |
|-----------|--|-------|-----|-----|-----|---------|---------------------------------|
|           | 總計                                     | 垃 圾   |     | 水 肥 |     | 資 源 回 收 | 其 他<br>(含消毒、割草、拆除違規廣告、拖吊廢機動車輛等) |
|           |  | 清 運   | 處 理 | 清 運 | 處 理 |         |                                 |
| 民國104年上半年 | 5,581                                  | 2,441 | 57  | 7   | -   | 1,347   | 1,729                           |
| 民國104年下半年 | 5,424                                  | 2,350 | 49  | 7   | -   | 1,347   | 1,671                           |

| 年別及項目別                                | 廢棄物清運處理單位(含本縣(市)及縣所轄鄉鎮市清潔隊、廢棄物處理廠(場)等) |              |              |      |              |                                 |           |           |       |
|---------------------------------------|--|--------------|--------------|------|--------------|---------------------------------|-----------|-----------|-------|
|                                       | 總計                                     | 清運單位         |              |      |              |                                 | 處理單位      |           |       |
|                                       |  | 合計           | 垃圾清運         | 水肥清運 | 資源回收         | 其 他<br>(含消毒、割草、拆除違規廣告、拖吊費機動車輛等) | 合計        | 垃圾焚化廠、掩埋場 | 水肥處理廠 |
| 民國105年上半年                             | 5,256                                  | 5,213        | 2,311        | 7    | 1,256        | 1,639                           | 43        | 43        | -     |
| 民國105年下半年                             | 5,114                                  | 5,071        | 2,261        | 6    | 1,228        | 1,576                           | 43        | 43        | -     |
| 民國106年上半年                             | 5,136                                  | 5,092        | 2,147        | -    | 1,243        | 1,702                           | 44        | 44        | -     |
| 民國106年下半年                             | 5,340                                  | 5,296        | 2,287        | -    | 1,260        | 1,749                           | 44        | 44        | -     |
| 民國107年上半年                             | 5,313                                  | 5,271        | 2,303        | -    | 1,284        | 1,684                           | 42        | 42        | -     |
| 民國107年下半年                             | 5,184                                  | 5,143        | 2,276        | -    | 1,241        | 1,626                           | 41        | 41        | -     |
| 民國108年上半年                             | <b>5,355</b>                           | <b>5,314</b> | <b>2,306</b> | -    | <b>1,280</b> | <b>1,728</b>                    | <b>41</b> | <b>41</b> | -     |
| 民國108年下半年                             | <b>5,265</b>                           | <b>5,223</b> | <b>2,222</b> | -    | <b>1,286</b> | <b>1,715</b>                    | <b>42</b> | <b>42</b> | -     |
| 總計：A=B=C=D                            | 5,265                                  | 5,223        | 2,222        | -    | 1,286        | 1,715                           | 42        | 42        | -     |
| 按類別分：B=(1)+(2)+(3)+(4)                | 5,265                                  | 5,223        | 2,222        | -    | 1,286        | 1,715                           | 42        | 42        | -     |
| 職員(1)                                 | 88                                     | 72           | 6            | -    | 3            | 63                              | 16        | 16        | -     |
| 特任、比照簡任                               | -                                      | -            | -            | -    | -            | -                               | -         | -         | -     |
| 簡任(10-14職等)                           | 1                                      | -            | -            | -    | -            | -                               | 1         | 1         | -     |
| 薦任(6-9職等)                             | 56                                     | 45           | 5            | -    | 3            | 37                              | 11        | 11        | -     |
| 委任(1-5職等)                             | 31                                     | 27           | 1            | -    | -            | 26                              | 4         | 4         | -     |
| 雇員                                    | -                                      | -            | -            | -    | -            | -                               | -         | -         | -     |
| 約聘(僱)(2)                              | 11                                     | 8            | -            | -    | -            | 8                               | 3         | 3         | -     |
| 工員(3)                                 | 5,166                                  | 5,143        | 2,216        | -    | 1,283        | 1,644                           | 23        | 23        | -     |
| 隊員                                    | 3,338                                  | 3,338        | 1,383        | -    | 669          | 1,286                           | -         | -         | -     |
| 駕駛                                    | 1,805                                  | 1,805        | 833          | -    | 614          | 358                             | -         | -         | -     |
| 技工、工友                                 | 19                                     | -            | -            | -    | -            | -                               | 19        | 19        | -     |
| 臨時工                                   | 4                                      | -            | -            | -    | -            | -                               | 4         | 4         | -     |
| 代賑工                                   | -                                      | -            | -            | -    | -            | -                               | -         | -         | -     |
| 駐衛警察(4)                               | -                                      | -            | -            | -    | -            | -                               | -         | -         | -     |
| 按性別分：C=(5)+(6)                        | 5,265                                  | 5,223        | 2,222        | -    | 1,286        | 1,715                           | 42        | 42        | -     |
| 男(5)                                  | 3,692                                  | 3,661        | 1,556        | -    | 1,006        | 1,099                           | 31        | 31        | -     |
| 女(6)                                  | 1,573                                  | 1,562        | 666          | -    | 280          | 616                             | 11        | 11        | -     |
| 按年齡別：<br>D=(7)+(8)+(9)+(10)+(11)+(12) | 5,265                                  | 5,223        | 2,222        | -    | 1,286        | 1,715                           | 42        | 42        | -     |
| 29歲以下(7)                              | 319                                    | 317          | 125          | -    | 118          | 74                              | 2         | 2         | -     |
| 30-39歲(8)                             | 867                                    | 856          | 286          | -    | 249          | 321                             | 11        | 11        | -     |
| 40-49歲(9)                             | 1,349                                  | 1,340        | 494          | -    | 337          | 509                             | 9         | 9         | -     |
| 50-59歲(10)                            | 1,781                                  | 1,764        | 817          | -    | 391          | 556                             | 17        | 17        | -     |
| 60-65歲(11)                            | 942                                    | 939          | 494          | -    | 191          | 254                             | 3         | 3         | -     |
| 65歲以上(12)                             | 7                                      | 7            | 6            | -    | -            | 1                               | -         | -         | -     |



# 貳、環境影響評估 統計類

## 貳、環境影響評估統計類

### 環境影響評估案件

有關環境影響說明書部分，民國 104 年為 27 件，民國 105 年為 22 件，民國 106 年為 17 件，民國 107 年為 12 件，民國 108 年則為 6 件，其中新市區建設及高樓建築或舊市區更新類別為 6 件，佔所有案件之 100%。

另環境影響評估報告書，民國 104 至 108 年均為 0 件。

表2-1-1 環境影響評估案件--環境影響說明書

單位：件

| 年別及開發行為別                   | 受理件數     |          |          | 完成審查件數   |          |         |             |        |      | 本年未結     | 內容、資料、格式不符退件 |
|----------------------------|----------|----------|----------|----------|----------|---------|-------------|--------|------|----------|--------------|
|                            | 總計       | 上年未結     | 本年受理     | 總計       | 通過審查     | 有條件通過審查 | 應繼續進行第二階段評估 | 認定不應開發 | 其他處置 |          |              |
| 民國104年                     | 27       | 17       | 10       | 13       | 5        | 4       | -           | -      | 4    | 14       | -            |
| 民國105年                     | 22       | 14       | 8        | 10       | 7        | -       | -           | -      | 3    | 12       | -            |
| 民國106年                     | 17       | 12       | 5        | 9        | 8        | -       | -           | -      | 1    | 8        | -            |
| 民國107年                     | 12       | 8        | 4        | 8        | 2        | -       | -           | -      | 6    | 4        | -            |
| <b>民國108年</b>              | <b>6</b> | <b>4</b> | <b>2</b> | <b>2</b> | <b>2</b> | -       | -           | -      | -    | <b>4</b> | -            |
| 工廠之設立及工業區之開發               | -        | -        | -        | -        | -        | -       | -           | -      | -    | -        | -            |
| 道路、鐵路、大眾捷運系統、港灣及機場之開發      | -        | -        | -        | -        | -        | -       | -           | -      | -    | -        | -            |
| 土石採取及探礦、採礦                 | -        | -        | -        | -        | -        | -       | -           | -      | -    | -        | -            |
| 蓄水、供水、防洪排水工程之開發            | -        | -        | -        | -        | -        | -       | -           | -      | -    | -        | -            |
| 農、林、漁、牧地之開發利用              | -        | -        | -        | -        | -        | -       | -           | -      | -    | -        | -            |
| 遊樂、風景區、高爾夫球場、運動場地之開發       | -        | -        | -        | -        | -        | -       | -           | -      | -    | -        | -            |
| 文教、醫療建設之開發                 | -        | -        | -        | -        | -        | -       | -           | -      | -    | -        | -            |
| 新市區建設及高樓建築或舊市區更新           | 6        | 4        | 2        | 2        | 2        | -       | -           | -      | -    | 4        | -            |
| 環境保護工程之興建                  | -        | -        | -        | -        | -        | -       | -           | -      | -    | -        | -            |
| 核能及其他能源之開發及放射性廢料儲存或處理場所之興建 | -        | -        | -        | -        | -        | -       | -           | -      | -    | -        | -            |
| 其他                         | -        | -        | -        | -        | -        | -       | -           | -      | -    | -        | -            |

資料來源：本局公務統計報表1131-01-01

表2-1-2 環境影響評估案件--環境影響評估報告書

單位：件

| 年別及開發行為別                   | 受理件數 |      |      | 完成審查件數 |      |         |        |      | 本年未結 | 內容、資料、格式不符退件 |
|----------------------------|------|------|------|--------|------|---------|--------|------|------|--------------|
|                            | 總計   | 上年未結 | 本年受理 | 總計     | 通過審查 | 有條件通過審查 | 認定不應開發 | 其他處置 |      |              |
| 民國104年                     | -    | -    | -    | -      | -    | -       | -      | -    | -    | -            |
| 民國105年                     | -    | -    | -    | -      | -    | -       | -      | -    | -    | -            |
| 民國106年                     | -    | -    | -    | -      | -    | -       | -      | -    | -    | -            |
| 民國107年                     | -    | -    | -    | -      | -    | -       | -      | -    | -    | -            |
| 民國108年                     | -    | -    | -    | -      | -    | -       | -      | -    | -    | -            |
| 工廠之設立及工業區之開發               | -    | -    | -    | -      | -    | -       | -      | -    | -    | -            |
| 道路、鐵路、大眾捷運系統、港灣及機場之開發      | -    | -    | -    | -      | -    | -       | -      | -    | -    | -            |
| 土石採取及探礦、採礦                 | -    | -    | -    | -      | -    | -       | -      | -    | -    | -            |
| 蓄水、供水、防洪排水工程之開發            | -    | -    | -    | -      | -    | -       | -      | -    | -    | -            |
| 農、林、漁、牧地之開發利用              | -    | -    | -    | -      | -    | -       | -      | -    | -    | -            |
| 遊樂、風景區、高爾夫球場、運動場地之開發       | -    | -    | -    | -      | -    | -       | -      | -    | -    | -            |
| 文教、醫療建設之開發                 | -    | -    | -    | -      | -    | -       | -      | -    | -    | -            |
| 新市區建設及高樓建築或舊市區更新           | -    | -    | -    | -      | -    | -       | -      | -    | -    | -            |
| 環境保護工程之興建                  | -    | -    | -    | -      | -    | -       | -      | -    | -    | -            |
| 核能及其他能源之開發及放射性廢料儲存或處理場所之興建 | -    | -    | -    | -      | -    | -       | -      | -    | -    | -            |
| 其他經行政院環境保護署公告者             | -    | -    | -    | -      | -    | -       | -      | -    | -    | -            |

資料來源：本局公務統計報表1131-01-01

# 參、空氣品質保護 統計類

## 參、空氣品質保護統計類

### 一、機動車輛排放空氣污染物檢查告發情形

機動車排放空氣污染物(以下簡稱污染物)之檢查或檢驗(以下簡稱檢查)分粒狀污染物及氣狀污染物兩部分。民國 104 年機動車排放污染物檢查件數為 8,912 件，氣狀污染物為 5,309 件，約佔所有件數 59.6%，粒狀污染物則為 3,603 件，約佔所有件數 40.4%；民國 105 年機動車排放污染物檢查件數為 1,681,873 件，氣狀污染物為 1,595,008 件，約佔所有件數 94.8%，粒狀污染物則為 86,865 件，約佔所有件數 5.2%；民國 106 年機動車排放污染物檢查件數為 825,105 件，氣狀污染物為 779,019 件，約佔所有件數 94.4%，粒狀污染物則為 46,086 件，約佔所有件數 5.6%；民國 107 年機動車排放污染物檢查件數為 673,644 件，氣狀污染物為 636,610 件，約佔所有件數 94.5%，粒狀污染物則為 37,034 件，約佔所有件數 5.5%；至民國 108 年機動車排放污染物檢查件數為 1,126,918 件，氣狀污染物為 1,094,244 件，約佔所有件數 97.1%，粒狀污染物則為 32,764 件，約佔所有件數 2.9%。

### 二、空氣污染稽查處分概況

空氣污染稽查處分概況將受檢對象分為機關團體及學校醫院、軍事機關及所屬單位、商業、工業(廠)、一般居民、營建工程、交通工具及其他等類別。民國 104 年之總稽查數為 33,408 件，處分率為 8.3%；民國 105 年之總稽查數增為 84,629 件，處分率為 4.8%；民國 106 年之總稽查數為 186,454 件，處分率降至 2.7%；民國 107 年之總稽查數為 204,764 件，處分率再降為 1.9%；民國 108 年之總稽查數為 213,784 件，處分率略升為 2.9%。

民國 104 年至 108 年間，皆以「交通工具」項稽查件數最多，比重也從 104 年 31.7% 逐年提升至 108 年 87.8%；「商業」項稽查件數次之，比重則由 104 年 26.5% 逐年降至 108 年 4.6%，而兩者合計之比例也從 104 年 58.1% 逐年提升至 108 年 92.4%。

表3-1

機動車輛排放空氣污染物檢查告發情形

單位：件

| 年(季)別         | 總計               |              | 粒狀污染物         |              |              |               |               |            |            |               |             |                 | 氣狀污染物            |              |
|---------------|------------------|--------------|---------------|--------------|--------------|---------------|---------------|------------|------------|---------------|-------------|-----------------|------------------|--------------|
|               |                  |              | 檢查或檢驗數        |              |              |               |               | 告發數        |            |               |             |                 |                  |              |
|               | 檢查或<br>檢驗數       | 告發數          | 合計            | 目測、目<br>視或遙測 | 動力計站<br>檢測   | 資料篩選<br>或路邊攔檢 | 其他檢測          | 合計         | 逾期未到驗      | 動力計站<br>檢驗不合格 | 路邊攔檢<br>不合格 | 其他檢<br>驗不<br>合格 | 檢 查 數<br>或檢驗數    | 告發數          |
| 民國104年        | 8,912            | 2,550        | 3,603         | 3,599        | -            | -             | 4             | 93         | 93         | -             | -           | -               | 5,309            | 2,457        |
| 民國105年        | 1,681,873        | 4,087        | 86,865        | 3,946        | 8,224        | 998           | 73,697        | 128        | 78         | 24            | 26          | -               | 1,595,008        | 3,959        |
| 民國106年        | 825,105          | 3,225        | 46,086        | 3,542        | 7,855        | 1,105         | 33,584        | 157        | 126        | 15            | 11          | 5               | 779,019          | 3,068        |
| 民國107年        | 673,644          | 3,485        | 37,034        | 3,090        | 7,151        | 1,233         | 25,560        | 342        | 186        | 36            | 120         | -               | 636,610          | 3,143        |
| <b>民國108年</b> | <b>1,126,918</b> | <b>5,468</b> | <b>32,674</b> | <b>3,035</b> | <b>6,749</b> | <b>851</b>    | <b>22,039</b> | <b>187</b> | <b>136</b> | <b>16</b>     | <b>35</b>   | <b>-</b>        | <b>1,094,244</b> | <b>5,281</b> |
| 第1季           | 239,090          | 452          | 16,980        | 403          | 1,175        | 166           | 15,236        | 2          | -          | -             | 2           | -               | 222,110          | 450          |
| 第2季           | 382,970          | 880          | 9,309         | 604          | 1,672        | 230           | 6,803         | 6          | -          | 5             | 1           | -               | 373,661          | 874          |
| 第3季           | 445,783          | 2,007        | 3,831         | 1,511        | 2,077        | 243           | -             | 94         | 78         | 1             | 15          | -               | 441,952          | 1,913        |
| 第4季           | 59,075           | 2,129        | 2,554         | 517          | 1,825        | 212           | -             | 85         | 58         | 10            | 17          | -               | 56,521           | 2,044        |

資料來源：本局公務統計報表1132-04-01

註：104年度以前人工檢查及檢驗，105年度起以儀器檢查及檢驗，致數量增加。

106年度起粒狀污染物的告發數增加其他檢驗不合格項目。



表3-2

## 空氣污染稽查處分概況

單位：件

| 年別     | 總計             |              |             | 機關團體及學校醫院  |      | 軍事機關及所屬單位    |      | 商業           |           |
|--------|----------------|--------------|-------------|------------|------|--------------|------|--------------|-----------|
|        | 稽查件數           | 處分件數         | 處分率<br>(%)  | 稽查件數       | 處分件數 | 稽查件數         | 處分件數 | 稽查件數         | 處分件數      |
| 民國104年 | 33,408         | 2,765        | 8.28        | 374        | -    | 6            | -    | 8,840        | 19        |
| 民國105年 | 84,629         | 4,067        | 4.81        | 275        | -    | 3            | -    | 9,181        | 34        |
| 民國106年 | 186,454        | 5,104        | 2.74        | 285        | 1    | 3            | -    | 9,321        | 100       |
| 民國107年 | 204,764        | 3,911        | 1.91        | 254        | 2    | 2            | -    | 10,064       | 41        |
| 民國108年 | <b>213,784</b> | <b>6,167</b> | <b>2.88</b> | <b>163</b> | -    | <b>1,056</b> | -    | <b>9,725</b> | <b>34</b> |

資料來源：本局公務統計報表1137-03-04

註：稽查件數自106年起將車牌辨識稽查件數納入。

表3-2

空氣污染稽查處分概況(續)

單位：件

| 年別            | 工業(廠)        |            | 一般居民         |           | 營建工程       |            | 交通工具           |              | 其他           |           |
|---------------|--------------|------------|--------------|-----------|------------|------------|----------------|--------------|--------------|-----------|
|               | 稽查件數         | 處分件數       | 稽查件數         | 處分件數      | 稽查件數       | 處分件數       | 稽查件數           | 處分件數         | 稽查件數         | 處分件數      |
| 民國104年        | 5,195        | 79         | 6,044        | 28        | 838        | 115        | 10,580         | 2,506        | 1,531        | 18        |
| 民國105年        | 4,618        | 86         | 5,704        | 23        | 1,012      | 76         | 61,526         | 3,832        | 2,310        | 16        |
| 民國106年        | 5,060        | 136        | 5,593        | 29        | 851        | 87         | 161,916        | 4,726        | 3,425        | 25        |
| 民國107年        | 5,488        | 111        | 4,576        | 18        | 914        | 104        | 178,882        | 3,625        | 4,584        | 10        |
| <b>民國108年</b> | <b>4,391</b> | <b>173</b> | <b>4,057</b> | <b>40</b> | <b>651</b> | <b>128</b> | <b>187,764</b> | <b>5,752</b> | <b>5,977</b> | <b>40</b> |

## 肆、水質保護統計類

## 肆、水質保護統計類

### 一、事業廢水污染源管理情形

民國 104 年底之廢水污染列管家數 1,807 家；民國 105 年底之廢水污染列管家數 1,826 家；民國 106 年底之廢水污染列管家數 2,058 家；民國 107 年底之廢水污染列管家數 2,423 家；民國 108 年底之廢水污染管制家數 2,753 家，其中事業廢水 2,596 家，畜牧廢水 157 家。

民國 108 年底排放許可證（文件）及貯留許可證（文件）核發情形應申請總家數為 1,058 家，已核發 931 家，核發率為 88%；廢（污）水處理專責單位或人員設置情形應設置總家數為 452 家，已設置家數為 429 家，設置率為 94.9%。

### 二、污水下水道系統污染源管理情形

污水下水道系統污染列管家數由民國 104 年之 1,004 家逐年遞減至 108 年之 753 家；其中民國 108 年底之污水下水道系統污染列管家數，包含工業區專用污水下水道系統 3 家，公共及社區下水道系統 750 家，以公共及社區下水道系統之家數最多，佔 99.6%。

民國 108 年底工業區專用污水下水道系統排放許可證（文件）及貯留許可證（文件）核發率為 100%、公共及社區下水道系統排放許可證（文件）及貯留許可證（文件）核發率約為 86.9%；工業區專用污水下水道系統廢（污）水處理專責單位或人員設置率為 100%、公共及社區下水道系統廢（污）水處理專責單位或人員設置率約為 82.3%。

表4-1 事業廢水污染源管理情形

| 年別<br>及類別     | 至本年<br>列管家數  | 查核數   |       | 水樣檢驗結果 |     |     | 處 罰 件 數 |                  |      |                         |                               |                                      |     |
|---------------|--------------|-------|-------|--------|-----|-----|---------|------------------|------|-------------------------|-------------------------------|--------------------------------------|-----|
|               |              | 家數    | 家次    | 總計     | 合格  | 不合格 | 總計      | 移送檢<br>查機關<br>偵辦 | 行政處分 |                         |                               |                                      |     |
|               |              |       |       |        |     |     |         |                  | 小計   | 按違反事實分                  |                               |                                      |     |
|               |              |       |       |        |     |     |         |                  |      | 排放之<br>廢水未<br>符放流<br>標準 | 處理廢<br>水產生<br>污泥未<br>妥善處<br>理 | 違反專<br>責單位<br>或人員<br>設置及<br>管理辦<br>法 | 其他  |
| 民國104年        | 1,807        | 2,570 | 3,180 | 717    | 615 | 102 | 198     | 2                | 196  | 81                      | -                             | 2                                    | 113 |
| 民國105年        | 1,826        | 2,522 | 3,175 | 982    | 804 | 178 | 263     | 2                | 261  | 83                      | -                             | -                                    | 178 |
| 民國106年        | 2,058        | 3,428 | 4,549 | 761    | 571 | 190 | 554     | 6                | 548  | 185                     | -                             | 2                                    | 361 |
| 民國107年        | 2,423        | -     | -     | -      | -   | -   | -       | -                | -    | -                       | -                             | -                                    | -   |
| <b>民國108年</b> | <b>2,753</b> | -     | -     | -      | -   | -   | -       | -                | -    | -                       | -                             | -                                    | -   |
| 事業廢水          | 2,596        | -     | -     | -      | -   | -   | -       | -                | -    | -                       | -                             | -                                    | -   |
| 畜牧廢水          | 157          | -     | -     | -      | -   | -   | -       | -                | -    | -                       | -                             | -                                    | -   |

資料來源：本局公務統計報表1134-10-01

備註：1. 本報表自107年度起從季報更改為年報。

2. 106年度以前「排放許可(文件)核發情形」項目於107年度起改為「排放許可證(文件)及貯留許可證(文件)核發情形」。

3. 「查核數」、「水樣檢驗結果」及「處罰件數」項目自107年度起刪除。

表4-1 事業廢水污染源管理情形(續)

| 年別<br>及類別     | 處 罰 件 數                         |                          |          |                         |    | 排放許可證(文件)及貯留許可證<br>(文件)核發情形 |            |              | 廢(污)水處理專責單位或人員<br>設置情形 |            |              |
|---------------|---------------------------------|--------------------------|----------|-------------------------|----|-----------------------------|------------|--------------|------------------------|------------|--------------|
|               | 行政處分                            |                          |          |                         |    | 應申請家<br>數                   | 已核發家數      | 核發率<br>(%)   | 應設置家<br>數              | 已設置家數      | 設置率<br>(%)   |
|               | 按處分情形分                          |                          |          |                         |    |                             |            |              |                        |            |              |
|               | 罰<br>鍰(含按<br>日連續處<br>罰按次處<br>罰) | 命停止<br>作為貯<br>存停工<br>或停業 | 勒令<br>停業 | 廢止排<br>放許可<br>證(文<br>件) | 其他 |                             |            |              |                        |            |              |
| 民國104年        | 187                             | 6                        | 2        | 1                       | -  | 1,113                       | 964        | 86.61        | 463                    | 447        | 96.54        |
| 民國105年        | 231                             | 4                        | 21       | 5                       | -  | 1,097                       | 910        | 82.95        | 471                    | 459        | 97.45        |
| 民國106年        | 494                             | 48                       | -        | 6                       | -  | 1,140                       | 963        | 84.47        | 443                    | 442        | 99.77        |
| 民國107年        | -                               | -                        | -        | -                       | -  | 1,072                       | 916        | 85.45        | 450                    | 421        | 93.56        |
| <b>民國108年</b> | -                               | -                        | -        | -                       | -  | <b>1,058</b>                | <b>931</b> | <b>88.00</b> | <b>452</b>             | <b>429</b> | <b>94.91</b> |
| 事業廢水          | -                               | -                        | -        | -                       | -  | 959                         | 849        | 88.53        | 451                    | 428        | 94.90        |
| 畜牧廢水          | -                               | -                        | -        | -                       | -  | 99                          | 82         | 82.83        | 1                      | 1          | 100.00       |

表4-2 污水下水道系統污染源管理情形

| 年別及系統別        | 至本年列管系統數   | 查核數   |       | 水樣檢驗結果 (件) |     |     | 處罰件數 |                      |      |                         |                                       |                                      |    |
|---------------|------------|-------|-------|------------|-----|-----|------|----------------------|------|-------------------------|---------------------------------------|--------------------------------------|----|
|               |            | 系統數   | 家次    | 總計         | 合格  | 不合格 | 總計   | 移送<br>檢查<br>機關<br>偵辦 | 行政處分 |                         |                                       |                                      |    |
|               |            |       |       |            |     |     |      |                      | 小計   | 按違反事實分                  |                                       |                                      |    |
|               |            |       |       |            |     |     |      |                      |      | 排放之<br>廢水未<br>符放流<br>標準 | 處理廢<br>(污)<br>水產生<br>之污泥<br>未妥善<br>處理 | 違反專<br>責單位<br>或人員<br>設置及<br>管理辦<br>法 | 其他 |
| 民國104年        | 1,004      | 375   | 458   | 208        | 199 | 9   | 6    | -                    | 6    | 2                       | 1                                     | -                                    | 3  |
| 民國105年        | 934        | 1,248 | 1,400 | 151        | 105 | 46  | -    | -                    | 5    | 4                       | -                                     | -                                    | 1  |
| 民國106年        | 868        | 956   | 1,121 | 135        | 102 | 33  | 23   | -                    | 23   | 11                      | -                                     | 4                                    | 8  |
| 民國107年        | 789        | -     | -     | -          | -   | -   | -    | -                    | -    | -                       | -                                     | -                                    | -  |
| <b>民國108年</b> | <b>753</b> | -     | -     | -          | -   | -   | -    | -                    | -    | -                       | -                                     | -                                    | -  |
| 總計            | 753        | -     | -     | -          | -   | -   | -    | -                    | -    | -                       | -                                     | -                                    | -  |
| 工業區專用污水下水道系統  | 3          | -     | -     | -          | -   | -   | -    | -                    | -    | -                       | -                                     | -                                    | -  |
| 公共及社區下水道系統    | 750        | -     | -     | -          | -   | -   | -    | -                    | -    | -                       | -                                     | -                                    | -  |

資料來源：本局公務統計報表1134-12-01

備註：1. 本報表自107年度起從季報更改為年報。

2. 106年度以前「排放許可(文件)核發情形」項目於107年度起改為「排放許可證(文件)及貯留許可證(文件)核發情形」。

3. 「查核數」、「水樣檢驗結果」及「處罰件數」項目自107年度起刪除。

表4-2 污水下水道系統污染源管理情形(續)

| 年別<br>及類別     | 處 罰 件 數         |              |      |                |    | 排放許可證(文件)及貯留許可證(文件)核發情形 |            |                      | 廢(污)水處理專責單位或人員設置情形 |           |                      |
|---------------|-----------------|--------------|------|----------------|----|-------------------------|------------|----------------------|--------------------|-----------|----------------------|
|               | 行政處分            |              |      |                |    | 應申請系統數(1)               | 已核發系統數(2)  | 核發率<br>((2)/(1)*100) | 應設置系統數(3)          | 已設置系統數(4) | 設置率<br>((4)/(3)*100) |
|               | 按處分情形分          |              |      |                |    |                         |            |                      |                    |           |                      |
|               | 罰鍰(含按日連續處罰按次處罰) | 命停止作為貯存停工或停業 | 勒令歇業 | 廢止注入或排放許可證(文件) | 其他 |                         |            |                      |                    |           |                      |
| 民國104年        | 6               | -            | -    | -              | -  | 1,004                   | 861        | 85.76                | 73                 | 71        | 97.26                |
| 民國105年        | 5               | -            | -    | -              | -  | 925                     | 734        | 79.35                | 68                 | 67        | 98.53                |
| 民國106年        | 23              | -            | -    | -              | -  | 862                     | 728        | 84.45                | 53                 | 53        | 100.00               |
| 民國107年        | -               | -            | -    | -              | -  | 789                     | 688        | 87.20                | 65                 | 52        | 80.00                |
| <b>民國108年</b> | -               | -            | -    | -              | -  | <b>752</b>              | <b>654</b> | <b>86.97</b>         | <b>65</b>          | <b>54</b> | <b>83.08</b>         |
| 總 計           | -               | -            | -    | -              | -  | 752                     | 654        | 86.97                | 65                 | 54        | 83.08                |
| 工業區專用污水下水道系統  | -               | -            | -    | -              | -  | 3                       | 3          | 100.00               | 3                  | 3         | 100.00               |
| 公共及社區下水道系統    | -               | -            | -    | -              | -  | 749                     | 651        | 86.92                | 62                 | 51        | 82.26                |



# 伍、廢棄物管理 統計類

## 伍、廢棄物管理統計類

### 一、新北市資源回收成果統計

本市資源回收成果於民國 104 年 466,062,648 公斤；民國 105 年 523,412,539 公斤；民國 106 年 606,676,677 公斤；民國 107 年 760,184,627 公斤；民國 108 年 765,412,622 公斤，年增率分別為 12.31%、15.91%、25.30%、0.69%。

民國 108 年資源回收以紙類 338,721,109 公斤居冠，佔 44.3%，其他金屬製品 138,603,383 公斤，以 18.1%居次，第三為鐵容器 63,284,168 公斤，佔 8.3%。

### 二、廢機動車輛認定及移置統計

廢機動車輛認定及移置統計分汽車及機車兩部分，民國 104 年底廢機動車輛之認定數中，汽車為 1,031 輛，機車為 18,331 輛；民國 105 年底廢機動車輛之認定數中，汽車為 1,028 輛，機車為 10,848 輛；民國 106 年底廢機動車輛之認定數中，汽車為 763 輛，機車為 13,092 輛；民國 107 年底廢機動車輛之認定數中，汽車為 449 輛，機車為 11,705 輛，民國 108 年底廢機動車輛之認定數中，汽車為 709 輛，機車為 20,222 輛，另查（通）報數比 107 年多 8,777 輛，其中汽車增加 260 輛，機車增加 8,517 輛。

### 三、新北市垃圾回收清除車輛

本市垃圾回收清除車輛類別包含有子母式垃圾車、密封式垃圾車、框式垃圾車、水肥車、清溝(溝泥)車及掃(洗)街車。

本市垃圾回收清除車輛總量，民國 104 年 2,149 輛；民國 105 年 2,121 輛；民國 106 年 2,078 輛；民國 107 年 2,118 輛；民國 108 年 2,101 輛，其中以框式垃圾車 1,120 輛最多，佔 53.3%，其次為密封式垃圾車 842 輛，佔 40.1%。

表5-1 新北市資源回收成果統計

單位:公斤

| 年(月)別及回收單位別   | 總計                 | 紙類                 | 紙容器               | 鋁箔包               | 鋁容器               | 鐵容器               | 其他金屬製品             | 塑膠容器              | 包裝用發泡塑膠          | 其他塑膠製品            | 輪胎               |
|---------------|--------------------|--------------------|-------------------|-------------------|-------------------|-------------------|--------------------|-------------------|------------------|-------------------|------------------|
| 民國104年        | 466,062,648        | 218,232,901        | 21,610,785        | 8,473,116         | 12,653,013        | 45,728,833        | 53,698,093         | 46,513,777        | 911,645          | 105年新增項目          | 2,217,625        |
| 民國105年        | 523,412,539        | 256,317,455        | 22,000,176        | 8,498,638         | 11,225,436        | 50,715,840        | 56,106,446         | 48,925,561        | 2,280,770        | 10,388,486        | 2,523,652        |
| 民國106年        | 606,676,677        | 281,784,970        | 27,571,877        | 11,596,281        | 21,356,871        | 56,280,399        | 66,029,864         | 50,086,865        | 1,458,567        | 17,805,140        | 4,203,598        |
| 民國107年        | 760,184,627        | 380,337,405        | 28,193,302        | 12,005,917        | 16,655,937        | 67,395,636        | 99,711,233         | 58,864,176        | 1,392,637        | 18,855,246        | 3,212,160        |
| <b>民國108年</b> | <b>765,412,622</b> | <b>338,721,109</b> | <b>38,523,311</b> | <b>12,427,274</b> | <b>21,558,149</b> | <b>63,284,168</b> | <b>138,603,383</b> | <b>63,023,461</b> | <b>1,115,966</b> | <b>16,824,629</b> | <b>2,857,974</b> |
| 清潔隊合計         | 106,716,493        | 35,521,883         | 6,900,440         | 2,871,214         | 363,847           | 4,308,526         | 2,403,912          | 7,778,352         | 700,047          | 6,384,078         | 2,639,822        |
| 社區合計          | 253,648,163        | 128,597,081        | 7,818,954         | 2,997,133         | 10,264,030        | 29,718,274        | 30,126,272         | 20,549,127        | 140,857          | 6,640,741         | 54,825           |
| 學校合計          | 1,398,133          | 986,137            | 138,156           | 41,214            | 7,105             | 41,476            | 16,975             | 82,197            | 1,204            | 32,152            | 10               |
| 機關團體合計        | 403,649,832        | 173,616,007        | 23,665,760        | 6,517,713         | 10,923,167        | 29,215,892        | 106,056,225        | 34,613,785        | 273,858          | 3,767,659         | 163,317          |
| 1月            |                    |                    |                   |                   |                   |                   |                    |                   |                  |                   |                  |
| 總計            | 48,525,510         | 22,446,385         | 2,293,670         | 933,591           | 1,356,425         | 4,255,111         | 5,460,250          | 3,864,399         | 94,608           | 1,726,904         | 204,559          |
| 清潔隊           | 10,950,796         | 3,346,717          | 825,549           | 298,017           | 34,199            | 427,507           | 255,990            | 525,361           | 69,629           | 828,079           | 197,960          |
| 社區            | 18,840,823         | 9,695,555          | 635,421           | 204,667           | 825,201           | 2,524,950         | 2,278,728          | 1,259,754         | 11,356           | 472,271           | 2,005            |
| 學校            | 121,728            | 89,759             | 10,355            | 2,686             | 318               | 2,927             | 2,994              | 5,579             | 159              | 3,162             | 10               |
| 機關團體          | 18,612,163         | 9,314,354          | 822,346           | 428,221           | 496,707           | 1,299,727         | 2,922,538          | 2,073,706         | 13,464           | 423,393           | 4,584            |
| 2月            |                    |                    |                   |                   |                   |                   |                    |                   |                  |                   |                  |
| 總計            | 43,670,389         | 21,529,756         | 1,906,264         | 816,371           | 1,323,014         | 3,134,349         | 5,036,619          | 3,699,830         | 63,854           | 1,137,561         | 210,516          |
| 清潔隊           | 8,551,357          | 2,575,768          | 629,895           | 224,819           | 25,160            | 329,640           | 190,867            | 692,541           | 46,553           | 404,708           | 202,850          |
| 社區            | 16,811,737         | 9,370,426          | 461,989           | 167,966           | 810,666           | 1,529,819         | 2,010,210          | 1,194,583         | 7,837            | 428,095           | 2,073            |
| 學校            | 94,189             | 66,246             | 10,854            | 2,092             | 263               | 2,219             | 1,189              | 4,609             | 76               | 2,903             | -                |
| 機關團體          | 18,213,106         | 9,517,316          | 803,527           | 421,494           | 486,925           | 1,272,671         | 2,834,354          | 1,808,097         | 9,388            | 301,855           | 5,593            |
| 3月            |                    |                    |                   |                   |                   |                   |                    |                   |                  |                   |                  |
| 總計            | 45,406,245         | 21,088,596         | 2,290,189         | 872,463           | 1,350,422         | 3,964,104         | 5,619,180          | 4,230,043         | 166,795          | 1,086,196         | 247,103          |
| 清潔隊           | 7,796,245          | 2,301,071          | 570,048           | 205,373           | 23,339            | 300,637           | 184,817            | 730,582           | 54,489           | 344,534           | 240,630          |
| 社區            | 19,007,700         | 9,626,085          | 908,287           | 236,617           | 825,018           | 2,376,052         | 2,266,510          | 1,365,494         | 9,376            | 509,858           | 2,137            |
| 學校            | 84,625             | 63,841             | 2,514             | 2,704             | 185               | 2,790             | 989                | 4,876             | 106              | 1,989             | -                |
| 機關團體          | 18,517,676         | 9,097,599          | 809,340           | 427,769           | 501,881           | 1,284,626         | 3,166,864          | 2,129,092         | 102,824          | 229,816           | 4,336            |
| 4月            |                    |                    |                   |                   |                   |                   |                    |                   |                  |                   |                  |
| 總計            | 50,625,517         | 24,062,934         | 1,943,156         | 1,039,559         | 1,368,997         | 5,876,249         | 5,341,683          | 4,092,400         | 69,440           | 1,205,107         | 201,515          |
| 清潔隊           | 7,946,585          | 2,337,679          | 580,209           | 212,801           | 21,790            | 291,450           | 192,447            | 738,957           | 54,137           | 331,071           | 191,715          |
| 社區            | 19,507,517         | 10,174,511         | 601,298           | 216,367           | 810,026           | 2,804,449         | 2,171,657          | 1,303,551         | 8,892            | 462,483           | 2,740            |
| 學校            | 161,924            | 120,116            | 9,508             | 5,239             | 1,245             | 4,034             | 2,378              | 10,095            | 255              | 3,585             | -                |
| 機關團體          | 23,009,490         | 11,430,629         | 752,141           | 605,152           | 535,936           | 2,776,317         | 2,975,201          | 2,039,797         | 6,156            | 407,968           | 7,060            |

資料來源：本局公務統計報表1135-01-02

附註1：尾數採四捨五入計列，故細數加總與總計之數字未必一致。

附註2：「食用油」為103年11月新增之項目，故該項目103年總計數字較小。

附註3：107年度起欄位名原「廢紙類」、「廢紙容器/廢紙餐具」、「廢鋁箔包」、「廢包裝用發泡塑膠」、「廢輪胎」、「廢玻璃容器」、「廢照明光源(含燈泡、燈管)」、「廢乾電池」、「廢鉛蓄電池」、「廢家電(電冰箱、冷暖氣機、洗衣機、電視、電風扇)」、「廢光碟片」及「農藥廢容器及特殊環境用廢容器」更改為「紙類」、「紙容器」、「鋁箔包」、「包裝用發泡塑膠」、「輪胎」、「玻璃容器」、「照明光源」、「乾電池」、「鉛蓄電池」、「家電」、「光碟片」及「農藥廢容器及特殊環境用廢容器」。

表5-1 新北市資源回收成果統計(續1)

單位:公斤

| 年(月)別及回收單位別   | 玻璃容器              | 其他玻璃製品         | 照明光源           | 乾電池            | 鉛蓄電池             | 家電               | 資訊物品             | 光碟片            | 行動電話(含充電器)    | 農藥廢容器及特殊環境用藥容器 | 舊衣類               | 食用油           | 其他                |
|---------------|-------------------|----------------|----------------|----------------|------------------|------------------|------------------|----------------|---------------|----------------|-------------------|---------------|-------------------|
| 民國104年        | 28,654,804        |                | 784,739        | 422,505        | 524,711          | 3,105,164        | 1,300,198        | 179,707        | 49,730        | 63,583         | 6,077,093         | 232,323       | 14,628,305        |
| 民國105年        | 29,560,748        | 780,171        | 597,469        | 487,830        | 556,115          | 3,563,500        | 1,091,762        | 213,823        | 62,678        | 8,602          | 7,880,096         | 210,742       | 9,416,544         |
| 民國106年        | 34,193,070        | 663,923        | 694,311        | 697,126        | 1,997,058        | 4,810,506        | 1,017,326        | 186,151        | 66,487        | 95,075         | 13,183,886        | 236,480       | 10,660,848        |
| 民國107年        | 34,986,892        | 292,286        | 726,645        | 822,779        | 2,645,231        | 8,845,924        | 1,523,251        | 265,237        | 76,594        | 9,873          | 13,254,401        | 132,400       | 9,979,466         |
| <b>民國108年</b> | <b>34,239,387</b> | <b>737,619</b> | <b>705,298</b> | <b>748,388</b> | <b>2,070,492</b> | <b>6,729,067</b> | <b>1,402,669</b> | <b>166,254</b> | <b>40,102</b> | <b>62,114</b>  | <b>10,131,801</b> | <b>80,801</b> | <b>11,359,207</b> |
| 清潔隊合計         | 21,591,104        | 691,954        | 371,897        | 90,146         | 108,168          | 1,117,314        | 130,295          | 71,610         | 12,733        | 1,324          | 3,022,435         | 50,690        | 9,584,704         |
| 社區合計          | 8,668,755         | 29,131         | 265,514        | 304,083        | 174,739          | 3,514,537        | 791,784          | 66,891         | 21,811        | 60,570         | 2,235,877         | 1,985         | 605,193           |
| 學校合計          | 23,578            | 117            | 1,320          | 8,120          | 344              | 7,821            | 4,938            | 1,945          | 25            | -              | 1,027             | 1,199         | 1,074             |
| 機關團體合計        | 3,955,950         | 16,418         | 66,567         | 346,040        | 1,787,241        | 2,089,396        | 475,652          | 25,807         | 5,534         | 220            | 4,872,462         | 26,927        | 1,168,236         |
| 1月            |                   |                |                |                |                  |                  |                  |                |               |                |                   |               |                   |
| 總計            | 3,036,042         | 45,456         | 66,124         | 50,979         | 36,356           | 528,697          | 93,694           | 17,287         | 3,588         | 5,627          | 961,857           | 9,910         | 1,033,990         |
| 清潔隊           | 2,428,337         | 34,979         | 48,606         | 12,747         | 2,872            | 135,693          | 23,238           | 10,423         | 1,320         | 74             | 424,613           | 6,880         | 1,012,007         |
| 社區            | 416,383           | 501            | 14,310         | 17,616         | 11,364           | 279,999          | 54,997           | 4,806          | 1,430         | 5,503          | 111,932           | 586           | 11,489            |
| 學校            | 2,195             | -              | 61             | 190            | -                | 690              | 317              | 66             | -             | -              | 92                | 102           | 66                |
| 機關團體          | 189,127           | 9,976          | 3,148          | 20,427         | 22,120           | 112,315          | 15,141           | 1,992          | 838           | 50             | 425,220           | 2,342         | 10,428            |
| 2月            |                   |                |                |                |                  |                  |                  |                |               |                |                   |               |                   |
| 總計            | 2,489,398         | 29,094         | 49,264         | 45,266         | 115,226          | 434,383          | 83,862           | 13,362         | 6,724         | 5,515          | 678,482           | 5,050         | 856,628           |
| 清潔隊           | 1,906,744         | 28,342         | 31,465         | 7,673          | 84,851           | 83,091           | 20,081           | 6,227          | 5,421         | -              | 242,738           | 2,510         | 809,415           |
| 社區            | 360,594           | 655            | 13,607         | 18,000         | 8,417            | 258,364          | 47,845           | 4,863          | 998           | 5,505          | 97,184            | 439           | 11,605            |
| 學校            | 2,236             | 6              | 80             | 333            | -                | 464              | 179              | 177            | -             | -              | 83                | 164           | 15                |
| 機關團體          | 219,824           | 92             | 4,113          | 19,261         | 21,958           | 92,464           | 15,757           | 2,095          | 305           | 10             | 338,477           | 1,937         | 35,593            |
| 3月            |                   |                |                |                |                  |                  |                  |                |               |                |                   |               |                   |
| 總計            | 2,331,679         | 43,610         | 61,515         | 30,474         | 37,825           | 424,332          | 76,814           | 12,260         | 2,265         | 5,603          | 730,077           | 8,130         | 726,570           |
| 清潔隊           | 1,706,648         | 37,561         | 32,871         | 4,184          | 840              | 66,683           | 15,157           | 4,366          | 469           | -              | 274,312           | 6,490         | 691,146           |
| 社區            | 390,448           | 4,688          | 14,415         | 18,673         | 12,247           | 265,637          | 47,972           | 4,924          | 1,510         | 5,503          | 105,262           | 96            | 10,891            |
| 學校            | 779               | 5              | 208            | 518            | -                | 259              | 2,389            | 174            | -             | -              | 109               | 119           | 71                |
| 機關團體          | 233,805           | 1,356          | 14,021         | 7,099          | 24,738           | 91,753           | 11,296           | 2,796          | 286           | 100            | 350,394           | 1,425         | 24,463            |
| 4月            |                   |                |                |                |                  |                  |                  |                |               |                |                   |               |                   |
| 總計            | 2,785,946         | 28,894         | 46,308         | 42,942         | 54,322           | 459,702          | 76,830           | 11,217         | 1,953         | 32             | 900,888           | 4,960         | 1,010,486         |
| 清潔隊           | 1,853,458         | 25,540         | 28,494         | 5,935          | 1,247            | 75,280           | 15,063           | 4,763          | 616           | -              | 250,399           | 2,990         | 730,544           |
| 社區            | 463,712           | 3,282          | 12,351         | 17,302         | 13,339           | 274,362          | 47,556           | 3,774          | 887           | 2              | 102,378           | 25            | 12,575            |
| 學校            | 2,324             | 36             | 139            | 884            | 20               | 1,499            | 169              | 212            | -             | -              | 63                | 105           | 18                |
| 機關團體          | 466,451           | 36             | 5,324          | 18,820         | 39,716           | 108,561          | 14,042           | 2,468          | 450           | 30             | 548,047           | 1,840         | 267,349           |

表5-1 新北市資源回收成果統計(續2)

單位:公斤

| 年(月)別及<br>回收單位別 | 總計          | 紙類         | 紙容器       | 鋁箔包       | 鋁容器       | 鐵容器       | 其他金屬製品     | 塑膠容器       | 包裝用<br>發泡塑膠 | 其他塑膠製品    | 輪胎      |
|-----------------|-------------|------------|-----------|-----------|-----------|-----------|------------|------------|-------------|-----------|---------|
| 5月              |             |            |           |           |           |           |            |            |             |           |         |
| 總計              | 47,400,615  | 21,763,723 | 2,218,745 | 895,281   | 1,352,046 | 3,808,566 | 6,590,494  | 4,165,209  | 74,470      | 1,228,786 | 258,881 |
| 清潔隊             | 8,884,901   | 2,610,671  | 655,519   | 227,849   | 28,563    | 345,191   | 210,065    | 840,357    | 61,578      | 391,888   | 250,920 |
| 社區              | 19,433,984  | 10,060,528 | 601,274   | 221,874   | 817,842   | 2,420,124 | 2,362,640  | 1,443,549  | 8,830       | 538,092   | 2,257   |
| 學校              | 132,350     | 97,979     | 8,148     | 4,482     | 477       | 3,083     | 1,029      | 9,106      | 73          | 3,280     | -       |
| 機關團體            | 18,949,379  | 8,994,545  | 953,804   | 441,076   | 505,164   | 1,040,167 | 4,016,761  | 1,872,197  | 3,989       | 295,526   | 5,704   |
| 6月              |             |            |           |           |           |           |            |            |             |           |         |
| 總計              | 48,523,493  | 22,886,120 | 1,987,177 | 984,821   | 1,418,922 | 4,715,317 | 5,751,457  | 4,094,597  | 70,325      | 1,519,159 | 199,881 |
| 清潔隊             | 8,033,506   | 3,013,205  | 463,231   | 237,493   | 26,388    | 285,780   | 140,935    | 528,777    | 54,450      | 572,411   | 187,720 |
| 社區              | 19,433,434  | 9,972,089  | 585,408   | 284,066   | 851,777   | 1,815,513 | 2,935,492  | 1,319,274  | 9,136       | 500,375   | 5,442   |
| 學校              | 170,323     | 135,699    | 8,706     | 4,740     | 1,025     | 2,972     | 2,418      | 7,238      | 35          | 2,910     | -       |
| 機關團體            | 20,886,231  | 9,765,127  | 929,832   | 458,521   | 539,732   | 2,611,053 | 2,672,612  | 2,239,309  | 6,704       | 443,464   | 6,719   |
| 7月              |             |            |           |           |           |           |            |            |             |           |         |
| 總計              | 54,526,868  | 25,776,208 | 1,933,310 | 1,154,781 | 1,473,585 | 6,067,513 | 5,257,263  | 5,121,276  | 74,474      | 1,399,253 | 230,887 |
| 清潔隊             | 9,367,195   | 3,489,181  | 525,816   | 270,986   | 34,872    | 374,229   | 184,302    | 635,717    | 60,792      | 630,415   | 219,323 |
| 社區              | 22,994,781  | 11,598,311 | 556,376   | 247,239   | 856,554   | 2,864,671 | 2,549,913  | 2,002,424  | 12,135      | 580,941   | 4,851   |
| 學校              | 105,282     | 87,032     | 6,966     | 1,092     | 362       | 1,169     | 525        | 4,203      | 47          | 1,754     | -       |
| 機關團體            | 22,059,610  | 10,601,684 | 844,152   | 635,464   | 581,797   | 2,827,444 | 2,522,524  | 2,478,932  | 1,500       | 186,143   | 6,713   |
| 8月              |             |            |           |           |           |           |            |            |             |           |         |
| 總計              | 170,375,373 | 60,136,008 | 9,484,181 | 1,107,252 | 4,249,719 | 7,545,167 | 67,666,064 | 10,575,028 | 80,721      | 1,541,849 | 248,759 |
| 清潔隊             | 9,306,666   | 3,342,206  | 498,761   | 257,890   | 35,295    | 374,767   | 196,863    | 673,503    | 59,877      | 618,950   | 237,304 |
| 社區              | 23,622,732  | 11,770,234 | 810,913   | 291,805   | 893,473   | 2,925,554 | 2,627,212  | 1,993,308  | 14,734      | 568,491   | 5,227   |
| 學校              | 46,247      | 29,073     | 6,826     | 972       | 461       | 1,342     | 544        | 2,960      | 18          | 1,699     | -       |
| 機關團體            | 137,399,728 | 44,994,496 | 8,167,681 | 556,585   | 3,320,489 | 4,243,504 | 64,841,446 | 7,905,257  | 6,092       | 352,708   | 6,228   |

表5-1 新北市資源回收成果統計(續3)

單位:公斤

| 年(月)別及回收單位別 | 玻璃容器      | 其他玻璃製品 | 照明光源   | 乾電池     | 鉛蓄電池      | 家電        | 資訊物品    | 光碟片    | 行動電話(含充電器) | 農藥廢容器及特殊環境用藥容器 | 舊衣類     | 食用油   | 其他        |
|-------------|-----------|--------|--------|---------|-----------|-----------|---------|--------|------------|----------------|---------|-------|-----------|
| 5月          |           |        |        |         |           |           |         |        |            |                |         |       |           |
| 總計          | 2,664,532 | 28,874 | 54,110 | 50,703  | 43,722    | 468,455   | 79,015  | 13,920 | 2,819      | 5,502          | 736,360 | 6,929 | 889,474   |
| 清潔隊         | 1,951,293 | 27,754 | 38,719 | 11,230  | 3,022     | 87,320    | 16,431  | 7,651  | 1,008      | -              | 269,958 | 4,520 | 843,395   |
| 社區          | 464,287   | 879    | 12,574 | 18,623  | 15,177    | 273,332   | 47,431  | 3,484  | 1,113      | 5,502          | 100,379 | 28    | 14,167    |
| 學校          | 2,615     | 5      | 43     | 739     | 48        | 693       | 211     | 141    | -          | -              | 29      | 119   | 50        |
| 機關團體        | 246,337   | 236    | 2,775  | 20,111  | 25,475    | 107,110   | 14,942  | 2,645  | 698        | -              | 365,994 | 2,262 | 31,862    |
| 6月          |           |        |        |         |           |           |         |        |            |                |         |       |           |
| 總計          | 2,494,089 | 66,298 | 44,878 | 48,891  | 48,139    | 532,612   | 81,633  | 13,248 | 2,738      | 5,500          | 830,171 | 4,878 | 722,644   |
| 清潔隊         | 1,502,910 | 65,312 | 18,373 | 6,288   | 1,083     | 62,555    | 4,084   | 5,065  | 419        | -              | 205,754 | 900   | 650,374   |
| 社區          | 489,312   | 749    | 16,254 | 18,301  | 14,459    | 303,679   | 51,492  | 4,001  | 1,170      | 5,500          | 235,132 | 23    | 14,791    |
| 學校          | 2,390     | 5      | 6      | 635     | 28        | 848       | 135     | 401    | 1          | -              | 27      | 105   | -         |
| 機關團體        | 499,477   | 232    | 10,246 | 23,668  | 32,569    | 165,530   | 25,921  | 3,781  | 1,148      | -              | 389,258 | 3,850 | 57,479    |
| 7月          |           |        |        |         |           |           |         |        |            |                |         |       |           |
| 總計          | 3,050,354 | 93,981 | 59,851 | 69,929  | 40,144    | 526,119   | 92,881  | 14,605 | 2,967      | 5,503          | 952,819 | 7,261 | 1,121,904 |
| 清潔隊         | 1,669,435 | 86,311 | 27,584 | 5,344   | 1,984     | 109,848   | 6,817   | 5,280  | 556        | -              | 253,746 | 4,850 | 769,807   |
| 社區          | 958,629   | 7,604  | 29,280 | 29,640  | 14,465    | 300,397   | 71,284  | 6,895  | 2,212      | 5,503          | 212,366 | 17    | 83,076    |
| 學校          | 1,659     | 5      | 47     | 65      | -         | 125       | 125     | 32     | 10         | -              | 60      | -     | 4         |
| 機關團體        | 420,631   | 61     | 2,940  | 34,879  | 23,696    | 115,749   | 14,656  | 2,398  | 189        | -              | 486,647 | 2,394 | 269,017   |
| 8月          |           |        |        |         |           |           |         |        |            |                |         |       |           |
| 總計          | 3,146,009 | 75,863 | 59,341 | 108,483 | 1,356,259 | 1,019,322 | 292,955 | 12,974 | 2,974      | 5,500          | 716,664 | 7,586 | 936,698   |
| 清潔隊         | 1,748,417 | 73,628 | 23,568 | 7,081   | 1,119     | 96,927    | 6,402   | 5,315  | 469        | -              | 202,570 | 4,950 | 840,803   |
| 社區          | 960,456   | 2,166  | 26,780 | 30,654  | 19,056    | 298,408   | 105,599 | 6,054  | 2,326      | 5,500          | 188,881 | 118   | 75,782    |
| 學校          | 1,566     | 3      | 22     | 134     | -         | 396       | 39      | 88     | -          | -              | 101     | -     | 4         |
| 機關團體        | 435,569   | 66     | 8,971  | 70,613  | 1,336,084 | 623,591   | 180,915 | 1,516  | 179        | -              | 325,112 | 2,518 | 20,109    |

表5-1 新北市資源回收成果統計(續4)

單位:公斤

| 年(月)別及回收單位別 | 總計         | 紙類         | 紙容器       | 鋁箔包       | 鋁容器       | 鐵容器       | 其他金屬製品     | 塑膠容器      | 包裝用發泡塑膠 | 其他塑膠製品    | 輪胎      |
|-------------|------------|------------|-----------|-----------|-----------|-----------|------------|-----------|---------|-----------|---------|
| 9月          |            |            |           |           |           |           |            |           |         |           |         |
| 總計          | 55,735,511 | 25,755,856 | 2,245,239 | 1,085,908 | 1,874,069 | 4,785,585 | 6,600,814  | 5,848,976 | 72,034  | 1,489,656 | 204,858 |
| 清潔隊         | 8,417,090  | 3,071,278  | 467,199   | 217,135   | 32,268    | 360,269   | 203,253    | 571,087   | 50,222  | 504,075   | 195,170 |
| 社區          | 25,190,273 | 12,158,773 | 798,691   | 308,470   | 937,066   | 2,981,159 | 2,439,864  | 2,582,542 | 18,997  | 721,199   | 5,233   |
| 學校          | 131,623    | 93,430     | 8,912     | 5,485     | 612       | 5,945     | 1,189      | 8,387     | 41      | 2,712     | -       |
| 機關團體        | 21,996,525 | 10,432,375 | 970,437   | 554,818   | 904,123   | 1,438,212 | 3,956,508  | 2,686,960 | 2,775   | 261,669   | 4,455   |
| 10月         |            |            |           |           |           |           |            |           |         |           |         |
| 總計          | 55,774,399 | 25,700,609 | 2,465,773 | 1,124,946 | 1,846,606 | 6,383,930 | 5,261,584  | 5,162,131 | 89,512  | 1,569,111 | 272,800 |
| 清潔隊         | 9,645,834  | 3,155,503  | 808,776   | 229,001   | 38,528    | 435,638   | 221,334    | 673,986   | 62,106  | 629,010   | 263,500 |
| 社區          | 24,142,808 | 11,927,922 | 662,990   | 337,985   | 889,317   | 2,898,668 | 2,636,729  | 2,178,392 | 14,407  | 620,174   | 5,874   |
| 學校          | 123,692    | 70,280     | 28,053    | 3,483     | 644       | 3,637     | 673        | 7,992     | 116     | 2,662     | -       |
| 機關團體        | 21,862,065 | 10,546,904 | 965,954   | 554,478   | 918,117   | 3,045,988 | 2,402,848  | 2,301,761 | 12,883  | 317,264   | 3,426   |
| 11月         |            |            |           |           |           |           |            |           |         |           |         |
| 總計          | 61,839,198 | 29,075,389 | 2,224,106 | 1,299,955 | 1,932,141 | 6,327,657 | 6,169,284  | 5,968,399 | 183,474 | 1,484,247 | 330,938 |
| 清潔隊         | 8,653,173  | 2,986,974  | 440,545   | 230,594   | 31,800    | 393,937   | 205,170    | 604,810   | 60,878  | 564,884   | 218,140 |
| 社區          | 25,319,863 | 12,336,842 | 695,617   | 269,233   | 905,112   | 2,343,741 | 3,255,902  | 2,489,864 | 16,894  | 649,083   | 8,470   |
| 學校          | 117,952    | 58,234     | 28,382    | 4,238     | 852       | 8,613     | 1,579      | 8,416     | 162     | 2,870     | -       |
| 機關團體        | 27,748,210 | 13,693,339 | 1,059,562 | 795,890   | 994,376   | 3,581,366 | 2,706,634  | 2,865,309 | 105,541 | 267,410   | 104,328 |
| 12月         |            |            |           |           |           |           |            |           |         |           |         |
| 總計          | 83,009,506 | 38,499,524 | 7,531,501 | 1,112,346 | 2,012,205 | 6,420,620 | 13,848,690 | 6,201,173 | 76,258  | 1,436,801 | 247,276 |
| 清潔隊         | 9,163,146  | 3,291,631  | 434,892   | 259,256   | 31,645    | 389,482   | 217,869    | 562,674   | 65,336  | 564,053   | 234,590 |
| 社區          | 19,342,511 | 9,905,806  | 500,691   | 210,844   | 841,978   | 2,233,574 | 2,591,416  | 1,416,393 | 8,264   | 589,680   | 8,515   |
| 學校          | 108,200    | 74,449     | 8,932     | 4,000     | 662       | 2,745     | 1,470      | 8,737     | 117     | 2,627     | -       |
| 機關團體        | 54,395,649 | 25,227,639 | 6,586,986 | 638,246   | 1,137,921 | 3,794,819 | 11,037,935 | 4,213,370 | 2,541   | 280,442   | 4,171   |



表5-1 新北市資源回收成果統計(續5完)

單位:公斤

| 年(月)別及回收單位別 | 玻璃容器      | 其他玻璃製品 | 照明光源   | 乾電池    | 鉛蓄電池    | 家電      | 資訊物品    | 光碟片    | 行動電話(含充電器) | 農藥廢容器及特殊環境用藥容器 | 舊衣類       | 食用油   | 其他        |
|-------------|-----------|--------|--------|--------|---------|---------|---------|--------|------------|----------------|-----------|-------|-----------|
| 9月          |           |        |        |        |         |         |         |        |            |                |           |       |           |
| 總計          | 3,190,185 | 78,532 | 64,826 | 67,914 | 43,796  | 541,201 | 103,742 | 15,647 | 4,201      | 5,537          | 756,278   | 6,431 | 894,228   |
| 清潔隊         | 1,631,175 | 76,681 | 24,537 | 7,586  | 4,270   | 82,092  | 5,794   | 5,729  | 618        | -              | 161,179   | 4,700 | 740,775   |
| 社區          | 1,310,577 | 1,752  | 37,421 | 38,080 | 16,747  | 355,864 | 83,372  | 8,329  | 3,244      | 5,537          | 253,334   | 120   | 123,902   |
| 學校          | 2,209     | 4      | 344    | 435    | -       | 1,216   | 117     | 173    | 4          | -              | 273       | 107   | 30        |
| 機關團體        | 246,225   | 95     | 2,525  | 21,812 | 22,779  | 102,029 | 14,460  | 1,416  | 335        | -              | 341,492   | 1,504 | 29,521    |
| 10月         |           |        |        |        |         |         |         |        |            |                |           |       |           |
| 總計          | 3,179,377 | 84,735 | 70,816 | 65,014 | 29,350  | 510,033 | 106,762 | 14,634 | 3,505      | 6,780          | 871,084   | 8,208 | 947,098   |
| 清潔隊         | 1,852,400 | 80,258 | 32,492 | 6,503  | 1,798   | 108,643 | 5,744   | 5,379  | 539        | 1,250          | 209,399   | 4,990 | 819,056   |
| 社區          | 1,075,339 | 842    | 35,137 | 33,569 | 16,633  | 300,860 | 89,858  | 6,990  | 2,750      | 5,500          | 305,821   | 114   | 96,937    |
| 學校          | 1,677     | -      | 219    | 2,274  | -       | 465     | 1,025   | 206    | 6          | -              | 24        | 115   | 142       |
| 機關團體        | 249,960   | 3,635  | 2,968  | 22,668 | 10,919  | 100,065 | 10,135  | 2,059  | 211        | 30             | 355,840   | 2,989 | 30,963    |
| 11月         |           |        |        |        |         |         |         |        |            |                |           |       |           |
| 總計          | 3,418,350 | 79,860 | 72,200 | 85,597 | 31,982  | 500,189 | 111,141 | 13,554 | 3,976      | 5,515          | 1,215,047 | 6,496 | 1,299,699 |
| 清潔隊         | 1,632,482 | 75,889 | 30,047 | 6,662  | 2,193   | 95,862  | 5,564   | 4,642  | 433        | -              | 246,947   | 3,820 | 810,899   |
| 社區          | 1,303,747 | 3,627  | 38,812 | 39,413 | 16,469  | 302,882 | 90,139  | 7,253  | 3,103      | 5,515          | 406,825   | 207   | 131,113   |
| 學校          | 1,979     | 8      | 72     | 1,399  | -       | 483     | 182     | 198    | 4          | -              | 88        | 141   | 53        |
| 機關團體        | 480,142   | 336    | 3,269  | 38,124 | 13,320  | 100,962 | 15,256  | 1,461  | 437        | -              | 561,187   | 2,328 | 357,634   |
| 12月         |           |        |        |        |         |         |         |        |            |                |           |       |           |
| 總計          | 2,453,426 | 82,422 | 56,064 | 82,198 | 233,374 | 784,024 | 203,339 | 13,546 | 2,393      | 5,500          | 782,077   | 4,962 | 919,788   |
| 清潔隊         | 1,707,805 | 79,698 | 35,145 | 8,914  | 2,889   | 113,320 | 5,920   | 6,769  | 865        | -              | 280,820   | 3,090 | 866,483   |
| 社區          | 475,271   | 2,387  | 14,573 | 24,212 | 16,368  | 300,753 | 54,240  | 5,518  | 1,069      | 5,500          | 116,384   | 212   | 18,866    |
| 學校          | 1,949     | 40     | 80     | 513    | 248     | 683     | 50      | 78     | -          | -              | 78        | 122   | 622       |
| 機關團體        | 268,400   | 297    | 6,266  | 48,558 | 213,870 | 369,268 | 143,129 | 1,182  | 459        | -              | 384,795   | 1,538 | 33,818    |

表5-2 廢機動車輛認定及移置統計

單位：輛、%

| 年(月)別  | 汽 車    |       |       |           |           |             |      |                 |                  |             |         |        |
|--------|--------|-------|-------|-----------|-----------|-------------|------|-----------------|------------------|-------------|---------|--------|
|        | 查(通)報數 | 現場查核數 | 張貼通知數 | 完 成 移 置 數 |           |             |      | 清理期限內執行，惟無法完成移置 | 超過清理期限執行，惟無法完成移置 | 清理期限內移置率(%) | 總移置率(%) | 本月底貯存數 |
|        |        |       |       | 合 計       | 清 理 期 限 內 | 超 過 清 理 期 限 |      |                 |                  |             |         |        |
|        |        |       |       |           |           | 非本月張貼       | 本月張貼 |                 |                  |             |         |        |
| 民國104年 | 1,031  | 697   | 396   | 141       | 15        | 19          | 107  | 1               | 273              | 3.8%        | 34.0%   | 552    |
| 民國105年 | 1,028  | 584   | 373   | 169       | 5         | 145         | 19   | 2               | 305              | 1.3%        | 33.0%   | 486    |
| 民國106年 | 763    | 501   | 375   | 189       | 4         | 173         | 12   | 0               | 359              | 1.1%        | 34.5%   | 338    |
| 民國107年 | 449    | 399   | 286   | 132       | 10        | 104         | 18   | 15              | 243              | 3.7%        | 33.8%   | 225    |

表5-2 廢機動車輛認定及移置統計(續)

單位：輛、%

| 年(月)別  | 機 車    |        |        |           |           |             |       |                 |                  |             |         |        |
|--------|--------|--------|--------|-----------|-----------|-------------|-------|-----------------|------------------|-------------|---------|--------|
|        | 查(通)報數 | 現場查核數  | 張貼通知數  | 完 成 移 置 數 |           |             |       | 清理期限內執行，惟無法完成移置 | 超過清理期限執行，惟無法完成移置 | 清理期限內移置率(%) | 總移置率(%) | 本月底貯存數 |
|        |        |        |        | 合 計       | 清 理 期 限 內 | 超 過 清 理 期 限 |       |                 |                  |             |         |        |
|        |        |        |        |           |           | 非本月張貼       | 本月張貼  |                 |                  |             |         |        |
| 民國104年 | 18,331 | 17,854 | 11,917 | 7,311     | 889       | 412         | 6,010 | 413             | 4,605            | 7.7%        | 59.3%   | 24,956 |
| 民國105年 | 10,848 | 10,164 | 8,185  | 3,878     | 11        | 3,587       | 280   | 5               | 7,889            | 0.1%        | 32.9%   | 10,799 |
| 民國106年 | 13,092 | 12,465 | 10,716 | 6,907     | 58        | 6,532       | 317   | 13              | 10,328           | 0.5%        | 40.1%   | 13,244 |
| 民國107年 | 11,705 | 11,544 | 10,186 | 6,084     | 82        | 5,662       | 340   | 54              | 9,710            | 0.8%        | 38.4%   | 12,149 |

表5-2 廢機動車輛認定及移置統計(續2完)

單位：輛、%

| 年(月)別         | 汽 車        |            |            |            |            | 機 車           |               |               |               |              |
|---------------|------------|------------|------------|------------|------------|---------------|---------------|---------------|---------------|--------------|
|               | 查(通)報數     | 現場查核數      | 張貼通知數      | 完成移置數      | 無法完成移置數    | 查(通)報數        | 現場查核數         | 張貼通知數         | 完成移置數         | 無法完成移置數      |
| <b>民國108年</b> | <b>709</b> | <b>709</b> | <b>571</b> | <b>361</b> | <b>218</b> | <b>20,222</b> | <b>20,222</b> | <b>18,668</b> | <b>14,804</b> | <b>4,656</b> |
| 1月            | 92         | 92         | 78         | 26         | 15         | 1,995         | 1,995         | 1,877         | 1,218         | 345          |
| 2月            | 27         | 27         | 20         | 40         | 20         | 1,144         | 1,144         | 1,064         | 851           | 293          |
| 3月            | 73         | 73         | 65         | 21         | 15         | 1,402         | 1,402         | 1,298         | 1,173         | 402          |
| 4月            | 79         | 79         | 55         | 35         | 21         | 1,747         | 1,747         | 1,622         | 1,192         | 416          |
| 5月            | 116        | 116        | 103        | 53         | 31         | 1,943         | 1,943         | 1,799         | 1,566         | 512          |
| 6月            | 50         | 50         | 43         | 44         | 26         | 1,660         | 1,660         | 1,543         | 1,189         | 361          |
| 7月            | 60         | 60         | 38         | 48         | 19         | 2,203         | 2,203         | 1,986         | 1,654         | 474          |
| 8月            | 27         | 27         | 24         | 14         | 13         | 1,795         | 1,795         | 1,644         | 1,326         | 325          |
| 9月            | 48         | 48         | 34         | 16         | 8          | 1,690         | 1,690         | 1,557         | 1,055         | 286          |
| 10月           | 61         | 61         | 45         | 27         | 17         | 1,765         | 1,765         | 1,651         | 1,148         | 426          |
| 11月           | 46         | 46         | 39         | 27         | 22         | 1,635         | 1,635         | 1,487         | 1,258         | 449          |
| 12月           | 30         | 30         | 27         | 10         | 11         | 1,243         | 1,243         | 1,140         | 1,174         | 367          |

資料來源：本局公務統計報表1135-01-04

表5-3 新北市垃圾回收清除車輛

單位:輛

| 年別及<br>區別        | 合計           | 子母式       | 密封式        | 框式           | 水肥車       | 清溝(溝泥)車   | 掃(洗)街車    |
|------------------|--------------|-----------|------------|--------------|-----------|-----------|-----------|
| 民國104年上半年        | 2,069        | 20        | 798        | 1,124        | 22        | 43        | 62        |
| 民國104年下半年        | 2,149        | 19        | 829        | 1,184        | 22        | 35        | 60        |
| 民國105年上半年        | 2,104        | 18        | 807        | 1,160        | 21        | 36        | 62        |
| 民國105年下半年        | 2,121        | 16        | 809        | 1,175        | 20        | 41        | 60        |
| 民國106年上半年        | 2,073        | 16        | 810        | 1,110        | 18        | 43        | 76        |
| 民國106年下半年        | 2,078        | 14        | 812        | 1,116        | 18        | 44        | 74        |
| 民國107年上半年        | 2,086        | 14        | 815        | 1,116        | 18        | 45        | 78        |
| 民國107年下半年        | 2,118        | 14        | 828        | 1,140        | 19        | 45        | 72        |
| 民國108年上半年        | 2,095        | 14        | 830        | 2,236        | 18        | 44        | 71        |
| <b>民國108年下半年</b> | <b>2,101</b> | <b>12</b> | <b>842</b> | <b>1,120</b> | <b>15</b> | <b>41</b> | <b>71</b> |
| 環保局              | 12           | -         | -          | 12           | -         | -         | -         |
| 板橋區              | 227          | 5         | 113        | 100          | -         | 3         | 6         |
| 三重區              | 155          | -         | 77         | 69           | 2         | 2         | 5         |
| 永和區              | 122          | 1         | 47         | 70           | 1         | 1         | 2         |
| 中和區              | 176          | 3         | 78         | 90           | -         | 2         | 2         |
| 新莊區              | 141          | -         | 56         | 73           | -         | 3         | 9         |
| 新店區              | 166          | 2         | 54         | 100          | 1         | 3         | 6         |
| 土城區              | 119          | -         | 43         | 70           | 1         | 2         | 3         |
| 樹林區              | 81           | -         | 30         | 44           | 1         | 1         | 5         |
| 鶯歌區              | 65           | -         | 25         | 34           | 1         | 2         | 3         |
| 三峽區              | 56           | 1         | 26         | 24           | 1         | 2         | 2         |
| 淡水區              | 90           | -         | 41         | 41           | 1         | 2         | 5         |
| 汐止區              | 93           | -         | 41         | 46           | 1         | 3         | 2         |
| 瑞芳區              | 41           | -         | 20         | 20           | -         | 1         | -         |
| 蘆洲區              | 92           | -         | 26         | 58           | 2         | 3         | 3         |
| 五股區              | 80           | -         | 25         | 50           | 1         | 1         | 3         |
| 泰山區              | 56           | -         | 26         | 25           | -         | 2         | 3         |
| 林口區              | 54           | -         | 22         | 27           | 1         | 2         | 2         |
| 深坑區              | 24           | -         | 7          | 16           | -         | 1         | -         |
| 石碇區              | 18           | -         | 6          | 11           | -         | -         | 1         |
| 坪林區              | 23           | -         | 6          | 17           | -         | -         | -         |
| 三芝區              | 32           | -         | 15         | 15           | 1         | 1         | -         |
| 石門區              | 25           | -         | 6          | 17           | -         | -         | 2         |
| 八里區              | 32           | -         | 12         | 15           | -         | 1         | 4         |
| 平溪區              | 21           | -         | 5          | 15           | -         | -         | 1         |
| 雙溪區              | 17           | -         | 6          | 10           | -         | 1         | -         |
| 貢寮區              | 19           | -         | 7          | 12           | -         | -         | -         |
| 金山區              | 27           | -         | 9          | 17           | -         | 1         | -         |
| 萬里區              | 25           | -         | 9          | 14           | -         | 1         | 1         |
| 烏來區              | 12           | -         | 4          | 8            | -         | -         | -         |

資料來源：本局公務統計報表1135-01-05

本頁空白

# 陸、環境衛生及毒物 管理統計類

## 陸、環境衛生及毒物管理統計類

### 列管毒性化學物質查核取締結果

民國 104 年列管毒性化學物質登記列管家數約為 623 家；民國 105 年列管毒性化學物質登記列管家數為 601 家；民國 106 年列管毒性化學物質登記列管家數約為 553 家；民國 107 年列管毒性化學物質登記列管家數約為 554 家；民國 108 年列管毒性化學物質登記列管家數約為 510 家，已取得許可運作之業者查核及取締家次共 2,586 家次，其中以使用類之業者 1,167 家次為最多，佔 45.1%；未取得許可運作之業者查核及取締家次共 185 家次，其中以使用類之業者 74 家次最多，佔 40%。

表6-1 列管毒性化學物質查核取締結果

單位：家次

| 年(季)別         | 至本年(季)<br>登記列管家數 | 已取得許可運作之業者家次 |           |           |    |           |          |           |          |              |           |            |    |            |    |    |    |
|---------------|------------------|--------------|-----------|-----------|----|-----------|----------|-----------|----------|--------------|-----------|------------|----|------------|----|----|----|
|               |                  | 總計           |           | 製造        |    | 輸入        |          | 販賣        |          | 使用           |           | 貯存         |    | 運送         |    | 廢棄 |    |
|               |                  | 查核           | 取締        | 查核        | 取締 | 查核        | 取締       | 查核        | 取締       | 查核           | 取締        | 查核         | 取締 | 查核         | 取締 | 查核 | 取締 |
| 民國104年        | 623              | 2,798        | 26        | 33        | -  | 82        | 1        | 109       | -        | 1,277        | 25        | 1,277      | -  | 17         | -  | 3  | -  |
| 民國105年        | 601              | 2,639        | 16        | 29        | -  | 89        | 6        | 101       | 3        | 1,194        | 5         | 1,194      | -  | 26         | 1  | 6  | 1  |
| 民國106年        | 553              | 2,460        | 23        | 21        | -  | 58        | 1        | 87        | 4        | 1,138        | 18        | 1,138      | -  | 18         | -  | -  | -  |
| 民國107年        | 554              | 2,550        | 31        | 34        | -  | 83        | 1        | 89        | 4        | 1,141        | 26        | 1,141      | -  | 62         | -  | -  | -  |
| <b>民國108年</b> | <b>510</b>       | <b>2,545</b> | <b>41</b> | <b>25</b> | -  | <b>74</b> | <b>1</b> | <b>77</b> | <b>5</b> | <b>1,132</b> | <b>35</b> | <b>892</b> | -  | <b>104</b> | -  | -  | -  |
| 第1季           | 550              | 592          | 11        | 5         | -  | 16        | -        | 21        | -        | 261          | 11        | 261        | -  | 27         | -  | -  | -  |
| 第2季           | 523              | 684          | 9         | 5         | -  | 14        | 1        | 21        | 1        | 308          | 7         | 308        | -  | 28         | -  | -  | -  |
| 第3季           | 514              | 634          | 14        | 10        | -  | 28        | -        | 21        | 4        | 269          | 10        | 29         | -  | 37         | -  | -  | -  |
| 第4季           | 510              | 635          | 7         | 5         | -  | 16        | -        | 14        | -        | 294          | 7         | 294        | -  | 12         | -  | -  | -  |

資料來源：本局公務統計報表1136-04-01

表6-1 列管毒性化學物質查核取締結果(續)

單位：家次

| 年(季)別         | 未取得許可運作之業者家次 |          |    |    |           |          |           |    |           |          |           |          |    |    |    |    |
|---------------|--------------|----------|----|----|-----------|----------|-----------|----|-----------|----------|-----------|----------|----|----|----|----|
|               | 總計           |          | 製造 |    | 輸入        |          | 販賣        |    | 使用        |          | 貯存        |          | 運送 |    | 廢棄 |    |
|               | 查核           | 取締       | 查核 | 取締 | 查核        | 取締       | 查核        | 取締 | 查核        | 取締       | 查核        | 取締       | 查核 | 取締 | 查核 | 取締 |
| 民國104年        | 173          | 11       | 2  | 1  | 14        | 1        | 21        | 2  | 68        | 5        | 68        | 2        | -  | -  | -  | -  |
| 民國105年        | 223          | 17       | -  | -  | 20        | 5        | 21        | -  | 91        | 12       | 91        | -        | -  | -  | -  | -  |
| 民國106年        | 185          | 23       | -  | -  | 23        | 9        | 13        | -  | 74        | 9        | 75        | 5        | -  | -  | -  | -  |
| 民國107年        | 164          | 8        | -  | -  | 21        | 5        | 15        | -  | 64        | -        | 64        | 3        | -  | -  | -  | -  |
| <b>民國108年</b> | <b>178</b>   | <b>7</b> | -  | -  | <b>19</b> | <b>1</b> | <b>21</b> | -  | <b>69</b> | <b>5</b> | <b>69</b> | <b>1</b> | -  | -  | -  | -  |
| 第1季           | 69           | 4        | -  | -  | 2         | 1        | 5         | -  | 31        | 2        | 31        | 1        | -  | -  | -  | -  |
| 第2季           | 32           | 3        | -  | -  | 3         | -        | 5         | -  | 12        | 3        | 12        | -        | -  | -  | -  | -  |
| 第3季           | 47           | -        | -  | -  | 8         | -        | 5         | -  | 17        | -        | 17        | -        | -  | -  | -  | -  |
| 第4季           | 30           | -        | -  | -  | 6         | -        | 6         | -  | 9         | -        | 9         | -        | -  | -  | -  | -  |



# 柒、公害陳情統計類

# 柒、公害陳情統計類

## 公害陳情統計類

本局受理公害陳情案件依公害類別分為空氣污染、異味污染物、噪音、水污染、廢棄物類、振動、環境衛生及其他等部分，並依陳情對象別分為機關團體學校醫院、軍事機關所屬單位、商業、工業、營建工程、交通工具、一般居民及其他等部分。

有關本局受理之公害陳情案件，民國 104 年計 60,484 件；民國 105 年共計 52,375 件；民國 106 年計 50,126 件；民國 107 年計 54,099 件；民國 108 年為 54,747 件，較 107 年增加 648 件。在 108 年的各公害類別中，以噪音件數最多，計 24,340 件，佔 44.5%，其次為異味污染物，計 15,992 件，佔 29.2%。若以陳情對象區分，最多者為其他，共 37,655 件，佔 68.8%；其次為工業，共 5,620 件，佔 10.3%。

表7-1 公害陳情案件受理統計

單位:件

| 年(月)別<br>及對象別 | 總計            | 空氣污染<br>(不含異<br>味污染<br>物) | 異味<br>污染物     | 噪音            | 水污染          | 廢棄物類<br>(環保局<br>受理) | 振動         | 環境衛生<br>(環保局受<br>理) | 其他         | 市所轄區公所    |    |           |    |
|---------------|---------------|---------------------------|---------------|---------------|--------------|---------------------|------------|---------------------|------------|-----------|----|-----------|----|
|               |               |                           |               |               |              |                     |            |                     |            | 廢棄物       |    | 環境衛生      |    |
|               |               |                           |               |               |              |                     |            |                     |            | 環保局<br>移轉 | 其他 | 環保局<br>移轉 | 其他 |
| 民國104年        | 60,484        | 2,086                     | 17,256        | 24,538        | 1,711        | 931                 | 166        | 13,473              | 323        |           |    |           |    |
| 民國105年        | 52,375        | 1,520                     | 15,426        | 22,837        | 1,372        | 1,072               | 70         | 9,748               | 330        |           |    |           |    |
| 民國106年        | 50,126        | 1,503                     | 16,022        | 21,137        | 1,378        | 944                 | 73         | 8,841               | 228        |           |    |           |    |
| 民國107年        | 54,099        | 1,270                     | 16,546        | 22,844        | 1,393        | 705                 | 144        | 10,967              | 230        |           |    |           |    |
| <b>民國108年</b> | <b>54,747</b> | <b>1,065</b>              | <b>15,992</b> | <b>24,340</b> | <b>1,396</b> | <b>984</b>          | <b>118</b> | <b>10,597</b>       | <b>255</b> |           |    |           |    |
| 機關團體<br>學校醫院  | 174           | 3                         | 36            | 122           | 6            | 2                   | -          | 4                   | 1          |           |    |           |    |
| 軍事機關<br>所屬單位  | 1             | -                         | 1             | -             | -            | -                   | -          | -                   | -          |           |    |           |    |
| 商 業           | 4,232         | 92                        | 2,354         | 1,699         | 16           | 20                  | 1          | 42                  | 8          |           |    |           |    |
| 工 業           | 5,620         | 75                        | 757           | 4,674         | 77           | 20                  | 1          | 10                  | 6          |           |    |           |    |
| 營建工程          | 3,923         | 242                       | 140           | 3,474         | 13           | 29                  | 2          | 19                  | 4          |           |    |           |    |
| 交通工具          | 68            | 22                        | 7             | 23            | 1            | 12                  | -          | 1                   | 2          |           |    |           |    |
| 一般居民          | 3,074         | 129                       | 1,029         | 1,411         | 28           | 60                  | 6          | 395                 | 16         |           |    |           |    |
| 其 他           | 37,655        | 502                       | 11,668        | 12,937        | 1,255        | 841                 | 108        | 10,126              | 218        |           |    |           |    |
| 1月 總計         | 5,247         | 66                        | 1,456         | 2,458         | 132          | 84                  | 14         | 1,017               | 20         |           |    |           |    |
| 機關團體<br>學校醫院  | 9             | -                         | 1             | 8             | -            | -                   | -          | -                   | -          |           |    |           |    |
| 軍事機關<br>所屬單位  | -             | -                         | -             | -             | -            | -                   | -          | -                   | -          |           |    |           |    |
| 商 業           | 311           | 10                        | 128           | 167           | -            | 4                   | -          | 1                   | 1          |           |    |           |    |
| 工 業           | 539           | 1                         | 46            | 488           | 3            | -                   | -          | -                   | 1          |           |    |           |    |
| 營建工程          | 247           | 11                        | 12            | 224           | -            | -                   | -          | -                   | -          |           |    |           |    |
| 交通工具          | 3             | -                         | -             | -             | -            | 3                   | -          | -                   | -          |           |    |           |    |
| 一般居民          | 174           | 9                         | 38            | 113           | -            | 10                  | 1          | 3                   | -          |           |    |           |    |
| 其 他           | 3,964         | 35                        | 1,231         | 1,458         | 129          | 67                  | 13         | 1,013               | 18         |           |    |           |    |
| 2月 總計         | 3,395         | 36                        | 1,051         | 1,490         | 96           | 37                  | 12         | 657                 | 16         |           |    |           |    |
| 機關團體<br>學校醫院  | 7             | -                         | 1             | 5             | 1            | -                   | -          | -                   | -          |           |    |           |    |
| 軍事機關<br>所屬單位  | -             | -                         | -             | -             | -            | -                   | -          | -                   | -          |           |    |           |    |
| 商 業           | 236           | 5                         | 112           | 115           | 3            | 1                   | -          | -                   | -          |           |    |           |    |
| 工 業           | 307           | 2                         | 22            | 276           | 4            | 2                   | -          | -                   | 1          |           |    |           |    |
| 營建工程          | 111           | 1                         | 3             | 106           | 1            | -                   | -          | -                   | -          |           |    |           |    |
| 交通工具          | 2             | -                         | -             | 2             | -            | -                   | -          | -                   | -          |           |    |           |    |
| 一般居民          | 114           | 2                         | 46            | 62            | -            | 2                   | -          | 2                   | -          |           |    |           |    |
| 其 他           | 2,618         | 26                        | 867           | 924           | 87           | 32                  | 12         | 655                 | 15         |           |    |           |    |

資料來源:本局公務統計報表1137-01-01

表7-1 公害陳情案件受理統計(續1)

單位:件

| 年(月)別<br>及對象別 | 總計    | 空氣污染<br>(不含異<br>味污染<br>物) | 異味<br>污染物 | 噪音    | 水污染 | 廢棄物類<br>(環保局<br>受理) | 振動 | 環境衛生<br>(環保局受<br>理) | 其他 | 市所轄區公所    |    |           |    |
|---------------|-------|---------------------------|-----------|-------|-----|---------------------|----|---------------------|----|-----------|----|-----------|----|
|               |       |                           |           |       |     |                     |    |                     |    | 廢棄物       |    | 環境衛生      |    |
|               |       |                           |           |       |     |                     |    |                     |    | 環保局<br>移轉 | 其他 | 環保局<br>移轉 | 其他 |
| 3月 總計         | 4,559 | 67                        | 1,219     | 2,307 | 126 | 87                  | 12 | 719                 | 22 |           |    |           |    |
| 機關團體<br>學校醫院  | 8     | -                         | 1         | 6     | 1   | -                   | -  | -                   | -  |           |    |           |    |
| 軍事機關<br>所屬單位  | -     | -                         | -         | -     | -   | -                   | -  | -                   | -  |           |    |           |    |
| 商 業           | 329   | 2                         | 177       | 145   | -   | 3                   | -  | 2                   | -  |           |    |           |    |
| 工 業           | 533   | 1                         | 50        | 477   | 3   | 1                   | -  | -                   | 1  |           |    |           |    |
| 營建工程          | 374   | 19                        | 6         | 344   | -   | 1                   | 1  | 2                   | 1  |           |    |           |    |
| 交通工具          | 5     | -                         | 1         | -     | -   | 4                   | -  | -                   | -  |           |    |           |    |
| 一般居民          | 191   | 4                         | 69        | 104   | 2   | 9                   | -  | 1                   | 2  |           |    |           |    |
| 其 他           | 3,119 | 41                        | 915       | 1,231 | 120 | 69                  | 11 | 714                 | 18 |           |    |           |    |
| 4月 總計         | 4,566 | 98                        | 1,248     | 2,208 | 95  | 100                 | 25 | 772                 | 20 |           |    |           |    |
| 機關團體<br>學校醫院  | 15    | -                         | 2         | 12    | 1   | -                   | -  | -                   | -  |           |    |           |    |
| 軍事機關<br>所屬單位  | -     | -                         | -         | -     | -   | -                   | -  | -                   | -  |           |    |           |    |
| 商 業           | 303   | 7                         | 169       | 125   | -   | 1                   | -  | 1                   | -  |           |    |           |    |
| 工 業           | 504   | 12                        | 57        | 425   | 8   | 1                   | -  | 1                   | -  |           |    |           |    |
| 營建工程          | 339   | 16                        | 5         | 315   | 1   | 1                   | -  | 1                   | -  |           |    |           |    |
| 交通工具          | 7     | 2                         | 1         | 3     | -   | 1                   | -  | -                   | -  |           |    |           |    |
| 一般居民          | 208   | 8                         | 67        | 123   | 1   | 5                   | -  | 3                   | 1  |           |    |           |    |
| 其 他           | 3,190 | 53                        | 947       | 1,205 | 84  | 91                  | 25 | 766                 | 19 |           |    |           |    |
| 5月 總計         | 4,862 | 116                       | 1,359     | 2,103 | 132 | 91                  | 19 | 1,022               | 20 |           |    |           |    |
| 機關團體<br>學校醫院  | 1     | -                         | 1         | -     | -   | -                   | -  | -                   | -  |           |    |           |    |
| 軍事機關<br>所屬單位  | -     | -                         | -         | -     | -   | -                   | -  | -                   | -  |           |    |           |    |
| 商 業           | 172   | 3                         | 113       | 52    | 2   | 1                   | -  | 1                   | -  |           |    |           |    |
| 工 業           | 415   | 2                         | 39        | 369   | 4   | -                   | -  | 1                   | -  |           |    |           |    |
| 營建工程          | 185   | 4                         | 6         | 171   | 1   | 2                   | -  | 1                   | -  |           |    |           |    |
| 交通工具          | 2     | -                         | -         | 1     | -   | -                   | -  | -                   | 1  |           |    |           |    |
| 一般居民          | 91    | 7                         | 27        | 48    | 1   | -                   | -  | 7                   | 1  |           |    |           |    |
| 其 他           | 3,996 | 100                       | 1,173     | 1,462 | 124 | 88                  | 19 | 1,012               | 18 |           |    |           |    |

表7-1 公害陳情案件受理統計(續2)

單位:件

| 年(月)別<br>及對象別 | 總計    | 空氣污染<br>(不含異<br>味污染<br>物) | 異味<br>污染物 | 噪音    | 水污染 | 廢棄物類<br>(環保局<br>受理) | 振動 | 環境衛生<br>(環保局受<br>理) | 其他 | 市所轄區公所    |    |           |    |
|---------------|-------|---------------------------|-----------|-------|-----|---------------------|----|---------------------|----|-----------|----|-----------|----|
|               |       |                           |           |       |     |                     |    |                     |    | 廢棄物       |    | 環境衛生      |    |
|               |       |                           |           |       |     |                     |    |                     |    | 環保局移<br>轉 | 其他 | 環保局移<br>轉 | 其他 |
| 6月 總計         | 4,472 | 122                       | 1,221     | 1,721 | 157 | 81                  | 10 | 1,145               | 15 |           |    |           |    |
| 機關團體<br>學校醫院  | 11    | 2                         | 5         | 4     | -   | -                   | -  | -                   | -  |           |    |           |    |
| 軍事機關<br>所屬單位  | -     | -                         | -         | -     | -   | -                   | -  | -                   | -  |           |    |           |    |
| 商 業           | 180   | 10                        | 116       | 52    | 1   | -                   | 1  | -                   | -  |           |    |           |    |
| 工 業           | 370   | 15                        | 45        | 299   | 9   | 1                   | -  | 1                   | -  |           |    |           |    |
| 營建工程          | 212   | 29                        | 4         | 174   | 1   | 3                   | -  | -                   | -  |           |    |           |    |
| 交通工具          | 5     | 5                         | -         | -     | -   | -                   | -  | -                   | -  |           |    |           |    |
| 一般居民          | 160   | 11                        | 75        | 63    | 2   | 2                   | -  | 6                   | 1  |           |    |           |    |
| 其 他           | 3,534 | 50                        | 976       | 1,129 | 144 | 75                  | 9  | 1,138               | 13 |           |    |           |    |
| 7月 總計         | 4,256 | 126                       | 1,229     | 1,463 | 142 | 92                  | 7  | 1,169               | 28 |           |    |           |    |
| 機關團體<br>學校醫院  | 15    | -                         | 6         | 8     | 1   | -                   | -  | -                   | -  |           |    |           |    |
| 軍事機關<br>所屬單位  | -     | -                         | -         | -     | -   | -                   | -  | -                   | -  |           |    |           |    |
| 商 業           | 244   | 5                         | 163       | 72    | 1   | 1                   | -  | 1                   | 1  |           |    |           |    |
| 工 業           | 367   | 17                        | 57        | 284   | 7   | 1                   | -  | 1                   | -  |           |    |           |    |
| 營建工程          | 306   | 42                        | 7         | 252   | 2   | 1                   | 1  | 1                   | -  |           |    |           |    |
| 交通工具          | 16    | 5                         | -         | 8     | -   | 2                   | -  | 1                   | -  |           |    |           |    |
| 一般居民          | 200   | 17                        | 78        | 88    | 5   | 2                   | -  | 8                   | 2  |           |    |           |    |
| 其 他           | 3,108 | 40                        | 918       | 751   | 126 | 85                  | 6  | 1,157               | 25 |           |    |           |    |
| 8月 總計         | 4,617 | 121                       | 1,419     | 1,730 | 98  | 93                  | 2  | 1,131               | 23 |           |    |           |    |
| 機關團體<br>學校醫院  | 9     | 1                         | 1         | 7     | -   | -                   | -  | -                   | -  |           |    |           |    |
| 軍事機關<br>所屬單位  | -     | -                         | -         | -     | -   | -                   | -  | -                   | -  |           |    |           |    |
| 商 業           | 236   | 11                        | 157       | 66    | 2   | -                   | -  | -                   | -  |           |    |           |    |
| 工 業           | 407   | 4                         | 52        | 341   | 8   | 2                   | -  | -                   | -  |           |    |           |    |
| 營建工程          | 222   | 44                        | 12        | 163   | 1   | 2                   | -  | -                   | -  |           |    |           |    |
| 交通工具          | 6     | 4                         | 1         | 1     | -   | -                   | -  | -                   | -  |           |    |           |    |
| 一般居民          | 181   | 11                        | 81        | 82    | -   | 1                   | -  | 5                   | 1  |           |    |           |    |
| 其 他           | 3,556 | 46                        | 1,115     | 1,070 | 87  | 88                  | 2  | 1,126               | 22 |           |    |           |    |

表7-1 公害陳情案件受理統計(續3)

單位:件

| 年(月)別<br>及對象別 | 總計    | 空氣污染<br>(不含異<br>味污染<br>物) | 異味<br>污染物 | 噪音    | 水污染 | 廢棄物類<br>(環保局<br>受理) | 振動 | 環境衛生<br>(環保局受<br>理) | 其他 | 市所轄區公所    |    |           |    |
|---------------|-------|---------------------------|-----------|-------|-----|---------------------|----|---------------------|----|-----------|----|-----------|----|
|               |       |                           |           |       |     |                     |    |                     |    | 廢棄物       |    | 環境衛生      |    |
|               |       |                           |           |       |     |                     |    |                     |    | 環保局<br>移轉 | 其他 | 環保局<br>移轉 | 其他 |
| 9月 總計         | 4,110 | 94                        | 1,318     | 1,660 | 118 | 83                  | 8  | 811                 | 18 |           |    |           |    |
| 機關團體<br>學校醫院  | 7     | -                         | -         | 7     | -   | -                   | -  | -                   | -  |           |    |           |    |
| 軍事機關<br>所屬單位  | -     | -                         | -         | -     | -   | -                   | -  | -                   | -  |           |    |           |    |
| 商 業           | 242   | 10                        | 156       | 75    | -   | 1                   | -  | -                   | -  |           |    |           |    |
| 工 業           | 371   | 7                         | 54        | 303   | 1   | 3                   | 1  | 2                   | -  |           |    |           |    |
| 營建工程          | 253   | 21                        | 9         | 218   | -   | 4                   | -  | 1                   | -  |           |    |           |    |
| 交通工具          | 2     | 1                         | -         | 1     | -   | -                   | -  | -                   | -  |           |    |           |    |
| 一般居民          | 223   | 24                        | 102       | 88    | 1   | 2                   | 2  | 4                   | -  |           |    |           |    |
| 其 他           | 3,012 | 31                        | 997       | 968   | 116 | 73                  | 5  | 804                 | 18 |           |    |           |    |
| 10月 總計        | 5,075 | 103                       | 1,600     | 2,210 | 141 | 91                  | 2  | 902                 | 26 |           |    |           |    |
| 機關團體<br>學校醫院  | 9     | -                         | -         | 8     | 1   | -                   | -  | -                   | -  |           |    |           |    |
| 軍事機關<br>所屬單位  | -     | -                         | -         | -     | -   | -                   | -  | -                   | -  |           |    |           |    |
| 商 業           | 311   | 10                        | 183       | 108   | 1   | 1                   | -  | 5                   | 3  |           |    |           |    |
| 工 業           | 500   | 6                         | 87        | 400   | 4   | 2                   | -  | -                   | 1  |           |    |           |    |
| 營建工程          | 275   | 27                        | 11        | 230   | 2   | 2                   | -  | 3                   | -  |           |    |           |    |
| 交通工具          | 4     | 3                         | -         | 1     | -   | -                   | -  | -                   | -  |           |    |           |    |
| 一般居民          | 181   | 12                        | 89        | 76    | 2   | -                   | -  | 2                   | -  |           |    |           |    |
| 其 他           | 3,795 | 45                        | 1,230     | 1,387 | 131 | 86                  | 2  | 892                 | 22 |           |    |           |    |
| 11月 總計        | 4,907 | 56                        | 1,450     | 2,464 | 81  | 71                  | 3  | 754                 | 28 |           |    |           |    |
| 機關團體<br>學校醫院  | 23    | -                         | 2         | 20    | -   | -                   | -  | -                   | 1  |           |    |           |    |
| 軍事機關<br>所屬單位  | -     | -                         | -         | -     | -   | -                   | -  | -                   | -  |           |    |           |    |
| 商 業           | 442   | 7                         | 225       | 207   | -   | 1                   | -  | 2                   | -  |           |    |           |    |
| 工 業           | 531   | 3                         | 48        | 476   | 3   | -                   | -  | -                   | 1  |           |    |           |    |
| 營建工程          | 421   | 9                         | 20        | 390   | -   | 1                   | -  | 1                   | -  |           |    |           |    |
| 交通工具          | 2     | 1                         | -         | 1     | -   | -                   | -  | -                   | -  |           |    |           |    |
| 一般居民          | 257   | 9                         | 79        | 162   | 1   | 3                   | -  | 2                   | 1  |           |    |           |    |
| 其 他           | 3,231 | 27                        | 1,076     | 1,208 | 77  | 66                  | 3  | 749                 | 25 |           |    |           |    |

表7-1 公害陳情案件受理統計(續4完)

單位:件

| 年(月)別<br>及對象別 | 總計    | 空氣污染<br>(不含異<br>味污染<br>物) | 異味<br>污染物 | 噪音    | 水污染 | 廢棄物類<br>(環保局<br>受理) | 振動 | 環境衛生<br>(環保局受<br>理) | 其他 | 市所轄區公所        |        |               |        |
|---------------|-------|---------------------------|-----------|-------|-----|---------------------|----|---------------------|----|---------------|--------|---------------|--------|
|               |       |                           |           |       |     |                     |    |                     |    | 廢棄物           |        | 環境衛生          |        |
|               |       |                           |           |       |     |                     |    |                     |    | 環保<br>局移<br>轉 | 其<br>他 | 環保<br>局移<br>轉 | 其<br>他 |
| 12月 總計        | 4,681 | 60                        | 1,422     | 2,526 | 78  | 74                  | 4  | 498                 | 19 |               |        |               |        |
| 機關團體<br>學校醫院  | 60    | -                         | 16        | 37    | 1   | 2                   | -  | 4                   | -  |               |        |               |        |
| 軍事機關<br>所屬單位  | 1     | -                         | 1         | -     | -   | -                   | -  | -                   | -  |               |        |               |        |
| 商 業           | 1,226 | 12                        | 655       | 515   | 6   | 6                   | -  | 29                  | 3  |               |        |               |        |
| 工 業           | 776   | 5                         | 200       | 536   | 23  | 7                   | -  | 4                   | 1  |               |        |               |        |
| 營建工程          | 978   | 19                        | 45        | 887   | 4   | 12                  | -  | 9                   | 2  |               |        |               |        |
| 交通工具          | 14    | 1                         | 4         | 5     | 1   | 2                   | -  | -                   | 1  |               |        |               |        |
| 一般居民          | 1,094 | 15                        | 278       | 402   | 13  | 24                  | 3  | 352                 | 7  |               |        |               |        |
| 其 他           | 532   | 8                         | 223       | 144   | 30  | 21                  | 1  | 100                 | 5  |               |        |               |        |





本頁空白

中華民國 108 年

**新北市政府環境保護局  
統計年報**