

114 年新北市政府環境保護局 統 計 年 報



新北市政府環境保護局
New Taipei City Environmental Protection Department

中華民國 115 年 6 月編印

凡 例

一、本年報編製之目的，在於介紹本局多項施政成果之統計資料，並提供近年不斷積極努力維護本市環境保護之概況，俾供未來環境保護業務執行及改進之參考。

二、本年報所列資料來源，係根據本局各業務單位編報之公務統計報表加以彙編而成，其資料來源均分別註明於各表之表下，以利查考。

三、本期年報資料期間主要自 110 至 114 年，內容分 (1) 環保組織暨人力 (2) 環境影響評估 (3) 空氣品質保護 (4) 水質保護 (5) 廢棄物管理 (6) 環境衛生及毒物管理 (7) 公害陳情等 7 類統計，各類均分別擇重要項目予以提要分析，以供參考。

四、表內所列「年」係指全年動態數字(自 1 月 1 日至 12 月 31 日止)，「年底」係指 12 月底靜態數字。

五、本年報所列度量衡單位，一律採用公制，以資劃一，方便比較，其有特殊情形者，均分別予以註明。

六、本年報所用符號代表意義如下：

「-」無數值或數值無統計，「0」數值不及半單位。

七、表內兩數值比較增減%時，如為「-」除以「-」或「數值」除以「-」，

均以「--」無意義表示；括號 () 內係為增減百(千)分點。

八、本期年報所載資料如有更新，均已修正，與前期數字不同時，以本期年報數字為準。

九、本年報承蒙本局各業務單位提供有關資料，始克編成，至感公誼，謹致謝忱，惟統計數字誤漏之處，在所難免，敬請不吝指正。

目 次

前言-----	1
壹、環保組織暨人力-----	3
組織架構圖-----	4
業務簡介-----	5
表 1-1：新北市環保人員概況-----	9
貳、環境影響評估統計類-----	13
表 2-1-1：環境影響評估案件－環境影響說明書-----	14
表 2-1-2：環境影響評估案件－環境影響評估報告書-----	15
參、空氣品質保護統計類-----	16
表 3-1：機動車輛排放空氣污染物檢查告發情形-----	17
表 3-2：徵收營建工程空氣污染防制費統計-----	17
肆、水質保護統計類-----	18
表 4-1：事業廢水污染源管理情形-----	19
表 4-2：污水下水道系統污染源管理情形-----	19
伍、廢棄物管理統計類-----	20
表 5-1：新北市資源回收量-----	21
表 5-2：廢機動車輛認定及移置統計-----	27
表 5-3：新北市垃圾回收清除車輛-----	28

陸、 環境衛生及毒物管理統計類-----	29
表 6-1：列管毒性化學物質查核取締結果-----	30
柒、 公害陳情統計類-----	31
表 7-1：公害污染陳情案件數-----	32

前 言

由於經濟快速成長，環境保護工作日趨複雜多元，除主管機構應妥善運用人力設備增進工作效率外，環境保護應由全民共同推展執行，方能確實提升生活環境品質。環保之宣導，旨在建立本市市民對環境保護觀念之認知與共識，擴大民眾參與環境保護，普及環保理念於社會各層面，並增進轄內工商廠場負責人士環境保護與經濟發展並重之觀念。

1970 年前，臺灣對於環保生態、公害等議題幾乎沒有防治對策。本市為臺灣人口最多的都市，位居大臺北都會區，各區發展迅速，查截至 114 年 12 月新北市人口 404 萬 4,831 人，人口聚集，但也因此產生相當多環境公害問題。

本局自成立以來，即掌理全市環境保護政策、計畫及執行等相關事宜，所有同仁均以提升本市之環境品質為己任，積極從事有關環境保護及各項取締管制之工作，主要業務包括：

- 一、 加強環境影響評估之審查及追蹤監督，以預防及減輕開發行為對環境造成之不良影響，達到保護環境之目的及提升民眾生活品質。
- 二、 執行空氣、水、土壤、海洋、噪音、毒性化學物質及廢棄物污染之防治與飲用水之管理，並處理民眾陳情案件之稽查取締及廠商輔導。
- 三、 定期檢測空氣與河川水質並研擬污染源管制與削減計畫以提升環境及生活品質。
- 四、 推廣資源回收及廚餘回收再利用、病媒防治，以達到垃圾減量、疾病預防及環境衛生維護等事項；並主管或督導區公所清除處理一般廢棄物。
- 五、 加強區域性垃圾處理場(廠)興建暨營運管理，以及舊垃圾場(腐植土)之封閉、改善、遷置、復育與綠美化工程，提供民眾運動休閒的新去處。
- 六、 舉辦講習、座談會、實地演練等方式，使民眾瞭解法規及熟悉申報流程與災害防治和救助。

然環境保護的工作更有賴全民體認「環境保護，由我做起」及保障後代子孫生活環境之責任，共同努力，發揮公德心及守法精神，共同打造乾淨美麗城市。

壹、環保組織暨人力

壹、環保組織暨人力

一、機關主要職掌

依據新北市政府組織自治條例第 6 條及新北市政府環境保護局組織規程規定，本局掌理資源回收、低碳生活、環境影響評估、空氣污染與噪音管制、水污染防治、事業廢棄物管理、環境檢測、公害稽查、毒性化學物質危害預防及環境永續發展等項。

二、內部分層業務

本局置局長 1 人，承市長之命綜理局務，並指揮、監督所屬員工；置副局長 2 人，襄助局長處理局務；其下設 11 科、1 中心、28 區清潔隊、1 直屬隊、4 室、3 廠、1 場。

組織架構圖

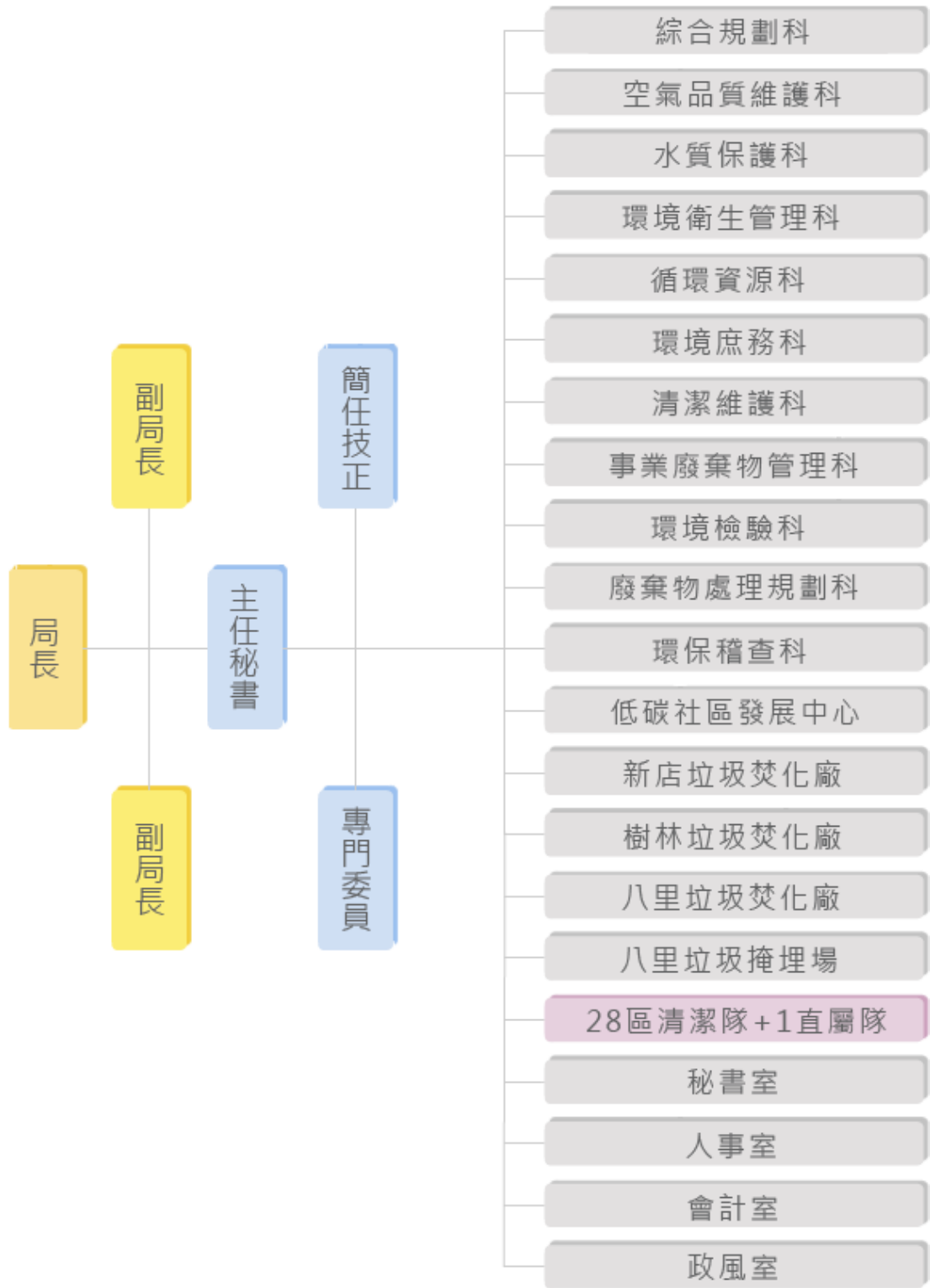

業務簡介

本局成立於民國 77 年 9 月 1 日，自原有衛生局體系成立臺北縣政府環境保護局，民國 99 年 12 月 25 日臺北縣升格為直轄市後，改名為新北市政府環境保護局。成立至今共歷任八位局長，分別為黃局長福田、莊局長育焜、高局長源平、陳局長嘉興、張局長子敬、陳局長長裕、鄧局長家基、劉局長和然，至現任程局長大維，在這九任局長任內，奠定本局發展之基礎，也開啟新北市環境保護之先鋒。

本市升格為直轄市後，本局為推動新北市生活環境為有城鄉特色的國際一流大都市，在組織上重大革新：

- 一、「低碳社區發展中心」：全國第一個獨立單位執行減碳工作的地方政府，並以節能省電、綠色交通、資源再利用、低碳生活、低碳產業做為五大施政主軸，除打造成為全國第一座低碳城市為目標外，未來更以綠建築、綠色能源、循環資源、綠色交通、永續生活環境等五大面向為發展策略，將新北市迎向前瞻性的綠色城市新時代。
- 二、提高民眾滿意度：將公害糾紛處理改隸秘書室，稽查與糾紛處理之權限由不同單位負責，可更保障市民權益，並進一步提高民眾滿意度。
- 三、廢棄物處理之規劃與營運督導：因應本市人口的快速成長，而廢棄物隨之遽增，前瞻性規劃廢棄物未來所需之處理容量及其營運督導。
- 四、環境衛生管理與督導：因應改制新北市，原屬各公所清潔隊回歸本局，因業務量、人員激增，為方便服務民眾，因此將原本環境衛生管理科業務，再分別成立循環資源科、清潔維護科、環境庶務科，讓服務民眾之

心更周到。

本局成立至今，為辦理各項環保業務，進而改善環境品質，成立以下各科、中心、廠、場、室，以共同為本市的環保工作努力。

1. 綜合規劃科：永續發展、環境影響評估、工廠登記、環境教育、綠色消費、環保英雄、環保知識競賽、環保志工及資訊業務等事項。
2. 空氣品質維護科：空氣污染防治、噪音與振動之管制。
3. 水質保護科：水污染防治、飲用水管理、土壤及地下水污染整治、海洋污染防治等事項。
4. 環境衛生管理科：里環境認證推動、商家自主維護計畫、環境部環境考核相關業務、病媒孳生源清除及消毒、環境清潔維護、海岸線淨灘及推動認養、天然災害緊急應變及災後復原、公廁督導管理、檢舉達人案件處理等事項。
5. 循環資源科：幸福小站推動、源頭減量推動、強制分類、限用政策、各區隊轉運站管理、資源回收管理及變賣、廚餘清運處理及再利用、巨大垃圾再利用等事項。
6. 環境庶務科：各區隊勞動契約及工作規則訂定、各區隊車輛及物品汰換與管理、各區隊職業安全衛生及職業災害暨勞資爭議協調等事項、區隊勤務督導及查核。
7. 清潔維護科：環境清潔維護及巡查、家戶垃圾收集及清運、廢棄車輛管理、髒亂點清除維護、廣告物管理及停話作業、各區隊廳舍及廠場修繕與管理、垃圾處理費隨袋徵收作業、各區隊使用土地租賃等事項。

8. 事業廢棄物管理科：事業廢棄物管理、環境用藥管理、毒性及關注化學物質管理等事項。
9. 環境檢驗科：河川水、事業廢水、飲用水暨廢棄物檢驗分析及環境品質監測等事項。
10. 廢棄物處理規劃科：廢棄物處理場廠規劃設置、營運督導、廢清基金管理運作、各區舊垃圾掩埋場監督管理、資源回收再生能源廠（場）設置等事項。
11. 環保稽查科：執行公害陳情、違反環境保護法規案件之稽查、告發、裁決、催繳、移送強制執行及行政救濟等事項。
12. 低碳社區發展中心：溫室氣體減量策略規劃、節能策略推展、循環社會規劃及推廣、環境知能推廣等事項。
13. 新店垃圾焚化廠：專責區域性垃圾處理業務、廢棄物焚化廠運轉、操作之監督及管理等事項。
14. 樹林垃圾焚化廠：專責區域性垃圾處理業務、廢棄物焚化廠運轉、操作之監督及管理等事項。
15. 八里垃圾焚化廠：專責區域性垃圾處理業務、廢棄物焚化廠運轉、操作之監督及管理等事項。
16. 八里垃圾掩埋場：專責區域性垃圾處理業務、廢棄物掩埋及飛灰處理之操作、維護及管理等事項。
17. 區清潔隊與直屬隊：辦理各轄區環境衛生垃圾清運、資源回收工作及特區、重大環境維護專案執行、各轉運站或資收廠（場）現場操作，巡查

及舉發等環境衛生案件處理、綠色生活網實際操作維護等事項。

18. 秘書室：文書、檔案、印信、庶務、出納、採購、財產管理、事務管理、公害糾紛處理、法制、研考、為民服務及綜理本局新聞聯絡等事項。
19. 人事室：依法辦理人事管理事項。
20. 會計室：依法辦理歲計、會計及統計事項。
21. 政風室：依法辦理政風事項。

表1-1 新北市環保人員概況

單位:人

年別及項目別	環 境 保 護 局(包括衛生稽查大隊、修車廠)									
	總計	空氣污染防 制、噪音及 震動管制	水質保護	廢棄物管理	環衛、病媒 防治、毒化 物及環藥管 制	管制考核、 稽查督察及 糾紛處理	環境檢驗	綜合計畫、 研究發展、 監測及資訊	一般行政、 秘書、主 計、人事、 法務及政風	其他
民國110年上半年	552	20	20	35	57	219	15	43	143	-
民國110年下半年	561	23	20	41	56	224	15	39	143	-
民國111年上半年	556	23	21	42	55	230	16	39	130	-
民國111年下半年	553	24	22	39	56	223	16	39	134	-
民國112年上半年	541	22	21	36	53	221	16	35	137	-

資料來源：本局公務統計報表1139-07-01-2 (112年下半年起修正格式)

表1-1 新北市環保人員概況(續1)

單位:人

項 目 別	環 境 保 護 局(包括衛生稽查大隊、修車廠)													
	總計	行政輔助	綜合規劃	空氣品質保 護	氣候變遷 因應	噪音及 振動防制	水質保護	土壤及地下 水污染整治	廢棄物 管理	環境衛生、 毒化物管理	陳情、稽 查、糾紛處 理	監測及檢驗	研究發展	其他業務
民國112年下半年	531	141	18	12	20	10	19	1	36	51	209	14	-	-
民國113年上半年	536	141	17	11	21	11	19	2	34	55	210	15	-	-
民國113年下半年	554	152	18	11	17	10	18	1	34	53	226	14	-	-
民國114年上半年	528	146	15	11	18	9	18	1	36	48	211	15	-	-
總計：A=B=C=D	528	146	15	11	18	9	18	1	36	48	211	15	-	-
按類別分類： B=(1)+(2)+(3)+(4)	528	146	15	11	18	9	18	1	36	48	211	15	-	-
職員(1)	285	90	12	6	18	5	14	1	28	43	53	15	-	-
特任、比照簡任	1	1	-	-	-	-	-	-	-	-	-	-	-	-
簡任(10-14職等)	6	6	-	-	-	-	-	-	-	-	-	-	-	-
薦任(6-9職等)	223	58	10	6	14	5	12	1	25	36	48	8	-	-
委任(1-5職等)	55	25	2	-	4	-	2	-	3	7	5	7	-	-
雇員	-	-	-	-	-	-	-	-	-	-	-	-	-	-
約聘(僱)(2)	206	21	3	3	-	4	4	-	8	5	158	-	-	-
工員(3)	37	35	-	2	-	-	-	-	-	-	-	-	-	-
駐衛警察(4)	-	-	-	-	-	-	-	-	-	-	-	-	-	-
按性別分：C=(5)+(6)	528	146	15	11	18	9	18	1	36	48	211	15	-	-
男(5)	278	43	5	5	5	6	11	1	19	24	152	7	-	-
女(6)	250	103	10	6	13	3	7	-	17	24	59	8	-	-
按年齡別分： D=(7)+(8)+(9)+(10)+ (11)+(12)	528	146	15	11	18	9	18	1	36	48	211	15	-	-
29歲以下(7)	95	26	6	1	4	-	4	-	13	13	27	1	-	-
30-39歲(8)	146	25	3	4	6	2	7	-	10	16	69	4	-	-
40-49歲(9)	152	34	4	2	6	4	4	1	8	11	74	4	-	-
50-59歲(10)	103	40	1	4	2	2	1	-	5	6	36	6	-	-
60-65歲(11)	31	20	1	-	-	1	2	-	-	2	5	-	-	-
65歲以上(12)	1	1	-	-	-	-	-	-	-	-	-	-	-	-

資料來源：本局公務統計報表1139-07-01-2 (112年下半年起修正格式)、30910-01-01-2 (114年起修訂表號)

表1-1 新北市環保人員概況(續2)

單位:人

項目別	環 境 保 護 局(包括衛生稽查大隊、修車廠)													
	總計	行政輔助	綜合規劃	空氣品質保護	氣候變遷因應	噪音及振動防制	水質保護	土壤及地下水污染整治	廢棄物管理	環境衛生、毒化物管理	陳情、稽查、糾紛處理	監測及檢驗	研究發展	其他業務
民國114年下半年	500	141	15	14	20	9	15	1	35	48	190	12	-	-
總計：A=B+C=D	500	141	15	14	20	9	15	1	35	48	190	12	-	-
按類別分類： B=(1)+(2)+(3)+(4)	500	141	15	14	20	9	15	1	35	48	190	12	-	-
職員(1)	286	88	14	8	20	6	12	1	29	39	57	12	-	-
特任、比照簡任	1	1	-	-	-	-	-	-	-	-	-	-	-	-
簡任(10-14職等)	6	6	-	-	-	-	-	-	-	-	-	-	-	-
薦任(6-9職等)	218	57	10	6	16	5	11	1	25	34	46	7	-	-
委任(1-5職等)	61	24	4	2	4	1	1	-	4	5	11	5	-	-
雇員	-	-	-	-	-	-	-	-	-	-	-	-	-	-
約聘(僱)(2)	177	18	1	4	-	3	3	-	6	9	133	-	-	-
工具(3)	37	35	-	2	-	-	-	-	-	-	-	-	-	-
駐衛警察(4)	-	-	-	-	-	-	-	-	-	-	-	-	-	-
按性別分：C=(5)+(6)	500	141	15	14	20	9	15	1	35	48	190	12	-	-
男(5)	254	41	5	8	7	5	8	1	18	25	131	5	-	-
女(6)	246	100	10	6	13	4	7	-	17	23	59	7	-	-
按年齡別分： D=(7)+(8)+(9)+(10)+(11)+(12)	500	141	15	14	20	9	15	1	35	48	190	12	-	-
29歲以下(7)	89	24	6	2	2	1	2	-	13	12	26	1	-	-
30-39歲(8)	135	26	3	5	9	3	5	-	7	16	58	3	-	-
40-49歲(9)	142	30	4	2	7	3	4	-	10	11	67	4	-	-
50-59歲(10)	99	38	1	4	2	2	2	1	4	7	34	4	-	-
60-65歲(11)	33	21	1	1	-	-	2	-	1	2	5	-	-	-
65歲以上(12)	2	2	-	-	-	-	-	-	-	-	-	-	-	-

資料來源：本局公務統計報表30910-01-01-2 (114年起修訂表號)

表1-1 新北市環保人員概況(續3)

單位:人

年別及項目別	廢棄物清運處理單位(含本縣(市)及縣所轄鄉鎮市清潔隊、廢棄物處理廠(場)等)								
	總計	清運單位					處理單位		
		合計	垃圾清運	水肥清運	資源回收	其他 (含消毒、 割草、拆除 違規廣告、 拖吊費機動 車輛等)	合計	垃圾焚化廠、 掩埋場	水肥處理廠
民國110年上半年	5,181	5,141	2,257	-	1,345	1,539	40	40	-
民國110年下半年	5,223	5,184	2,218	-	1,303	1,663	39	39	-
民國111年上半年	5,197	5,160	2,171	-	1,325	1,664	37	37	-
民國111年下半年	5,423	5,389	2,265	-	1,336	1,788	34	34	-
民國112年上半年	5,341	5,305	2,274	-	1,497	1,534	36	36	-
民國112年下半年	5,468	5,432	2,200	6	1,521	1,705	36	36	-
民國113年上半年	5,367	5,332	2,499	7	1,466	1,360	35	35	-
民國113年下半年	5,605	5,570	2,655	7	1,518	1,390	35	35	-

資料來源：本局公務統計報表1139-07-01-2

表1-1 新北市環保人員概況(續4)

單位：人

年別及項目別	廢棄物清運處理單位(含本縣(市)及縣所轄鄉鎮市清潔隊、廢棄物處理廠(場)等)								
	總計	清運單位					處理單位		
		合計	垃圾清運	水肥清運	資源回收	其他 (含消毒、 割草、拆除 違規廣告、 拖吊費機動 車輛等)	合計	垃圾焚化廠 、掩埋場	水肥處 理廠
民國114年上半年	5,546	5,512	2,620	7	1,510	1,375	34	34	-
職員(1)	87	73	4	-	2	67	14	14	-
特任、比照簡任	-	-	-	-	-	-	-	-	-
簡任(10-14職等)	-	-	-	-	-	-	-	-	-
薦任(6-9職等)	62	50	4	-	2	44	12	12	-
委任(1-5職等)	25	23	-	-	-	23	2	2	-
雇員	-	-	-	-	-	-	-	-	-
約聘(僱)(2)	8	7	-	-	-	7	1	1	-
工員(3)	5,451	5,432	2,616	7	1,508	1,301	19	19	-
隊員	3,668	3,668	1,757	4	931	976	-	-	-
駕駛	1,761	1,761	859	3	577	322	-	-	-
技工、工友	17	-	-	-	-	-	17	17	-
臨時工	5	3	-	-	-	3	2	2	-
代賑工	-	-	-	-	-	-	-	-	-
駐衛警察(4)	-	-	-	-	-	-	-	-	-
按性別分：C=(5)+(6)	5,546	5,512	2,620	7	1,510	1,375	34	34	-
男(5)	4,178	4,151	1,976	7	1,243	925	27	27	-
女(6)	1,368	1,361	644	-	267	450	7	7	-
按年齡別 D=(7)+(8)+(9)+(10)+(11)+(12)	5,546	5,512	2,620	7	1,510	1,375	34	34	-
29歲以下 (7)	462	459	181	1	190	87	3	3	-
30-39歲 (8)	1,267	1,263	573	1	435	254	4	4	-
40-49歲 (9)	1,685	1,679	773	2	455	449	6	6	-
50-59歲 (10)	1,415	1,404	684	2	313	405	11	11	-
60-65歲 (11)	708	700	405	1	116	178	8	8	-
65歲以上 (12)	9	7	4	-	1	2	2	2	-

資料來源：本局公務統計報表30910-01-01-2 (114年起修訂表號)

表1-1 新北市環保人員概況(續5完)

單位：人

年別及項目別	廢棄物清運處理單位(含本縣(市)及縣所轄鄉鎮市清潔隊、廢棄物處理廠(場)等)								
	總計	清運單位					處理單位		
		合計	垃圾清運	水肥清運	資源回收	其他 (含消毒、 割草、拆除 違規廣告、 拖吊費機動 車輛等)	合計	垃圾焚化廠 、掩埋場	水肥處 理廠
民國114年下半年	5,560	5,527	2,548	7	1,500	1,472	33	33	-
職員(1)	74	63	2	-	2	59	11	11	-
特任、比照簡任	-	-	-	-	-	-	-	-	-
簡任(10-14職等)	-	-	-	-	-	-	-	-	-
薦任(6-9職等)	51	41	2	-	2	37	10	10	-
委任(1-5職等)	23	22	-	-	-	22	1	1	-
雇員	-	-	-	-	-	-	-	-	-
約聘(僱)(2)	9	5	-	-	-	5	4	4	-
工員(3)	5,477	5,459	2,546	7	1,498	1,408	18	18	-
隊員	3,456	3,456	1,565	4	833	1,054	-	-	-
駕駛	2,003	2,003	981	3	665	354	-	-	-
技工、工友	16	-	-	-	-	-	16	16	-
臨時工	2	-	-	-	-	-	2	2	-
代賑工	-	-	-	-	-	-	-	-	-
駐衛警察(4)	-	-	-	-	-	-	-	-	-
按性別分：C=(5)+(6)	5,560	5,527	2,548	7	1,500	1,472	33	33	-
男(5)	4,188	4,163	1,954	7	1,224	978	25	25	-
女(6)	1,372	1,364	594	-	276	494	8	8	-
按年齡別 D=(7)+(8)+(9)+(10)+(11)+(12)	5,560	5,527	2,548	7	1,500	1,472	33	33	-
29歲以下 (7)	438	435	168	1	180	86	3	3	-
30-39歲 (8)	1,281	1,276	573	1	433	269	5	5	-
40-49歲 (9)	1,677	1,673	760	2	447	464	4	4	-
50-59歲 (10)	1,422	1,409	647	2	322	438	13	13	-
60-65歲 (11)	705	698	381	1	109	207	7	7	-
65歲以上 (12)	37	36	19	-	9	8	1	1	-

資料來源：本局公務統計報表30910-01-01-2 (114年起修訂表號)

貳、環境影響評估 統計類

貳、環境影響評估統計類

一、環境影響評估案件

有關環境影響說明書部分，民國 114 年為 18 件，其中新市區建設及高樓建築或舊市區更新類別為 11 件，占 61.11%；次之為「其他」類別為 3 件，占 16.67%；另工廠之設立及園區之開發為 2 件，占 11.11%。

二、環境影響評估報告書

有關環境影響評估報告書部分，民國 110 年至 114 年皆為 0 件。

表2-1-1 環境影響評估案件--環境影響說明書

單位：件

年別及開發行為別	應處理件數			完成審查件數						本年未結	內容、資料、 格式不符退件
	總計	上年未結	本年受理	總計	通過審查	有條件通過審查	應繼續進行第二階段評估	認定不應開發	其他處置		
民國110年	10	4	6	3	2	-	-	-	1	7	-
民國111年	16	7	9	4	4	-	-	-	-	12	-
民國112年	16	12	4	4	4	-	-	-	-	12	-
民國113年	21	12	9	6	6	-	-	-	-	15	-
民國114年	18	15	3	5	2	-	-	-	3	13	-
工廠之設立及園區之開發	2	1	1	-	-	-	-	-	-	2	-
道路、鐵路、大眾捷運系統、港灣及機場之開發	1	1	-	1	1	-	-	-	-	-	-
土石採取及探礦、採礦	-	-	-	-	-	-	-	-	-	-	-
蓄水、供水、抽水、引水、防洪排水工程之開發	-	-	-	-	-	-	-	-	-	-	-
農、林、漁、牧地之開發利用	-	-	-	-	-	-	-	-	-	-	-
遊樂、風景區、高爾夫球場、運動場地之開發	1	-	1	-	-	-	-	-	-	1	-
文教、醫療建設之開發	-	-	-	-	-	-	-	-	-	-	-
新市區建設及高樓建築或舊市區更新	11	10	1	4	1	-	-	-	3	7	-
環境保護工程之興建	-	-	-	-	-	-	-	-	-	-	-
核能及其他能源之開發及放射性廢棄物貯存或處理設施之興建	-	-	-	-	-	-	-	-	-	-	-
其他	3	3	-	-	-	-	-	-	-	3	-

資料來源：本局公務統計報表11291-00-01-2 (114年起修訂表號)

表2-1-2 環境影響評估案件--環境影響評估報告書

單位：件

年別及開發行為別	應處理件數			完成審查件數					本年未結	內容、資料、格式不符退件
	總計	上年未結	本年受理	總計	通過審查	有條件通過審查	認定不應開發	其他處置		
民國110年	-	-	-	-	-	-	-	-	-	-
民國111年	-	-	-	-	-	-	-	-	-	-
民國112年	-	-	-	-	-	-	-	-	-	-
民國113年	-	-	-	-	-	-	-	-	-	-
民國114年	-	-	-	-	-	-	-	-	-	-
工廠之設立及園區之開發	-	-	-	-	-	-	-	-	-	-
道路、鐵路、大眾捷運系統、港灣及機場之開發	-	-	-	-	-	-	-	-	-	-
土石採取及探礦、採礦	-	-	-	-	-	-	-	-	-	-
蓄水、供水、抽水、引水、防洪排水工程之開發	-	-	-	-	-	-	-	-	-	-
農、林、漁、牧地之開發利用	-	-	-	-	-	-	-	-	-	-
遊樂、風景區、高爾夫球場、運動場地之開發	-	-	-	-	-	-	-	-	-	-
文教、醫療建設之開發	-	-	-	-	-	-	-	-	-	-
新市區建設及高樓建築或舊市區更新	-	-	-	-	-	-	-	-	-	-
環境保護工程之興建	-	-	-	-	-	-	-	-	-	-
核能及其他能源之開發及放射性廢棄物貯存或處理設施之興建	-	-	-	-	-	-	-	-	-	-
其他	-	-	-	-	-	-	-	-	-	-

資料來源：本局公務統計報表11291-00-01-2 (114年起修訂表號)

本頁空白

參、空氣品質保護 統計類

參、空氣品質保護統計類

一、機動車輛排放空氣污染物檢查告發情形

機動車輛排放空氣污染物（以下簡稱污染物）之檢查或檢驗數（以下簡稱檢查數）分粒狀污染物及氣狀污染物兩部分。民國 114 年污染物檢查數為 1,095,030 件，其中粒狀污染物檢查數為 12,298 件，較 113 年 11,465 件增加 7.27%；氣狀污染物檢查數則為 1,082,732 件，較 113 年 1,086,153 件減少 0.31%。

二、徵收營建工程空氣污染防制費統計

民國 114 年本市營建工程空氣污染防制費淨收繳金額為 135,498,370 元，較 113 年 137,214,218 元減少 1.25%，主要係因 114 年核算完成原始應繳費金額部分，「徵收金額 > 5,000,000 元」19,746,597 元較 113 年 24,961,828 元減少 20.89%所致。

表3-1 機動車輛排放空氣污染物檢查告發情形

單位：件

年(季)別	總計		粒狀污染物										氣狀污染物	
			檢查或檢驗數					告發數						
	檢查或檢驗數	告發數	合計	目測、目視或遙測	動力計站檢測	資料篩選或路邊攔檢	其他檢測	合計	逾期未到驗	動力計站檢驗不合格	路邊攔檢不合格	其他檢驗不合格	檢查數或檢驗數	告發數
民國110年	818,270	27,721	9,348	1,571	6,912	865	-	630	424	43	163	-	808,922	27,091
民國111年	936,016	52,917	11,806	1,589	9,147	1,070	-	352	179	34	139	-	924,210	52,565
民國112年	1,090,142	105,271	10,560	1,024	8,370	1,166	-	450	347	29	74	-	1,079,582	104,821
民國113年	1,097,618	42,832	11,465	705	9,637	1,123	-	852	749	25	78	-	1,086,153	41,980
民國114年	1,095,030	65,881	12,298	715	10,464	1,119	-	7,201	7,142	33	26	-	1,082,732	58,680
第一季	221,512	5,617	2,814	157	2,057	600	-	2,183	2,171	11	1	-	218,698	3,434
第二季	299,475	10,816	2,913	159	2,462	292	-	1,317	1,299	6	12	-	296,562	9,499
第三季	361,263	34,644	3,405	254	3,031	120	-	333	315	6	12	-	357,858	34,311
第四季	212,780	14,804	3,166	145	2,914	107	-	3,368	3,357	10	1	-	209,614	11,436

資料來源：本局公務統計報表11212-04-51-2 (114年起修訂表號)

表3-2 新北市徵收營建工程空氣污染防治費統計

年別	收繳金			完工工程			迄年底仍施工中工程	
	本年淨收繳	本年收(補)繳	本年退費	件數(件)	實際施工日數(日)	主體工程總面積(平方公尺)	件數(件)	主體工程總面積(平方公尺)
民國110年	271,025,952	285,584,480	14,558,528	3,515	817,614	9,833,488	2,468	54,567,381
民國111年	179,703,140	200,117,392	20,414,252	2,551	645,759	3,105,878,552	2,060	2,062,249,928
民國112年	174,562,414	194,040,813	19,478,399	2,429	682,785	334,705,151	2,020	164,610,249
民國113年	137,214,128	155,008,754	17,794,626	2,484	761,263	90,220,990	2,016	5,468,251,217
民國114年	135,498,370	153,302,067	17,803,697	2,518	767,259	5,611,944,412	2,003	5,433,246,459

資料來源：本局公務統計報表11213-00-03-2 (114年起修訂表號)

表3-2 新北市徵收營建工程空氣污染防治費統計(續)

年別	核算完成原始應繳費件數及金額											
	總計		徵收金額 ≤100元		100元<徵收金額 ≤200元		200元<徵收金額 ≤10,000元		10,000元<徵收金額 ≤5,000,000元		徵收金額 >5,000,000元	
	件數	金額(元)	件數	金額(元)	件數	金額(元)	件數	金額(元)	件數	金額(元)	件數	金額(元)
民國110年	3,823	249,180,467	-	-	59	8,555	2,285	7,826,913	1,476	129,034,722	3	112,310,277
民國111年	3,715	190,615,142	-	-	69	10,642	2,415	9,170,529	1,228	141,155,253	3	40,278,718
民國112年	3,381	214,747,934	-	-	61	8,985	1,950	7,175,016	1,365	156,404,529	5	51,159,404
民國113年	3,355	154,897,078	-	-	32	4,964	1,994	7,608,671	1,326	122,321,615	3	24,961,828
民國114年	3,319	147,986,001	-	-	41	5,806	1,929	7,202,487	1,346	121,031,111	3	19,746,597

資料來源：本局公務統計報表11213-00-03-2 (114年起修訂表號)

肆、水質保護統計類

肆、水質保護統計類

一、事業廢水污染源管理情形

民國 114 年底之廢水污染列管家數為 2,535 家，其中事業廢水為 2,422 家，較 113 年 2,738 家減少 11.54%；畜牧廢水為 113 家，較 113 年 126 家減少 10.32%。另民國 114 年底排放許可證（文件）及貯留許可證（文件）核發情形應申請總家數為 999 家，已核發 869 家，核發率為 86.99%，較 113 年應申請總家數 1,031 家減少 3.10%，已核發 875 家減少 0.69%；廢（污）水處理專責單位或人員設置情形應設置總家數為 396 家，已設置家數為 391 家，設置率為 98.74%，較 113 年應設置總家數 398 家減少 0.50%，已設置 391 家不變。

二、污水下水道系統污染源管理情形

民國 114 年底之污水下水道系統污染列管家數為 565 家，包含工業區專用污水下水道系統 2 家，較 113 年 3 家減少 33.33%；公共及社區下水道系統 563 家，較 113 年 569 家減少 1.05%。

民國 114 年底工業區專用污水下水道系統排放許可證（文件）及貯留許可證（文件）核發率為 100.00%、公共及社區下水道系統排放許可證（文件）及貯留許可證（文件）核發率約為 86.99%；工業區專用污水下水道系統廢（污）水處理專責單位或人員設置率為 100.00%、公共及社區下水道系統廢（污）水處理專責單位或人員設置率為 95.00%。

表4-1 事業廢水污染源管理情形

單位:家:%

年別及類別	列管家數	排放許可證(文件)核發情形			貯留許可證(文件)核發情形			廢(污)水處理專責單位設置情形			甲級廢(污)水處理專責人員設置情形			乙級廢(污)水處理專責人員設置情形		
		應申請家數	已核發家數	核發率(%)	應申請家數	已核發家數	核發率(%)	應設置家數	已設置家數	設置率(%)	應設置家數	已設置家數	設置率(%)	應設置家數	已設置家數	設置率(%)
民國110年	3,294	904	766	84.73	149	115	77.18	15	15	100.00	34	34	100.00	366	354	96.72
民國111年	2,820	891	758	85.07	146	116	79.45	15	15	100.00	34	34	100.00	359	356	99.16
民國112年	2,518	884	763	86.31	152	117	76.97	16	16	100.00	33	33	100.00	372	366	98.39
民國113年	2,864	869	747	85.96	162	128	79.01	17	17	100.00	34	32	94.12	347	342	98.56
民國114年	2,535	837	741	88.53	162	128	79.01	17	17	100.00	29	28	96.55	350	346	98.86
事業廢水	2,422	755	670	88.74	156	123	78.85	17	17	100.00	29	28	96.55	348	344	98.85
畜牧廢水	113	82	71	86.59	6	5	83.33	-	-	-	-	-	-	2	2	100.00

資料來源：本局公務統計報表11223-01-01-2 (114年起修訂表號)

表4-2 污水下水道系統污染源管理情形

單位:家:%

年別及類別	列管系統數	排放許可證(文件)核發情形			貯留許可證(文件)核發情形			廢(污)水處理專責單位設置情形			甲級廢(污)水處理專責人員設置情形			乙級廢(污)水處理專責人員設置情形		
		應申請系統數	已核發系統數	核發率(%)	應申請系統數	已核發系統數	核發率(%)	應設置系統數	已設置系統數	設置率(%)	應設置系統數	已設置系統數	設置率(%)	應設置系統數	已設置系統數	設置率(%)
民國110年	643	643	525	81.65	-	-	-	7	7	100.00	8	8	100.00	35	35	100.00
民國111年	605	605	505	83.47	-	-	-	7	7	100.00	7	7	100.00	32	31	96.88
民國112年	588	588	501	85.20	-	-	-	6	6	100.00	6	6	100.00	32	27	84.38
民國113年	572	572	499	87.24	-	-	-	6	6	100.00	7	7	100.00	30	28	93.33
民國114年	565	563	490	87.03	-	-	-	7	7	100.00	5	5	100.00	30	28	93.33
工業區專用污水下水道系統	2	2	2	100.00	-	-	-	2	2	100.00	-	-	0.00	-	-	-
公共及社區下水道系統	563	561	488	86.99	-	-	-	5	5	100.00	5	5	100.00	30	28	93.33

資料來源：本局公務統計報表11223-01-02-2 (114年起修訂表號)

伍、廢棄物管理統計類

伍、廢棄物管理統計類

一、新北市資源回收量

本市資源回收成果民國 114 年為 1,170,691,636 公斤，其中以紙類 462,952,645 公斤居冠，較 113 年 528,046,411 公斤減少 12.33%；次之為其他金屬製品 189,663,172 公斤，較 113 年 222,379,522 公斤減少 14.71%。

若從回收單位別來看，民國 114 年以「機關團體」649,058,143 公斤居冠，較 113 年 713,659,731 公斤減少 9.05%；次之為「社區」344,542,526 公斤，較 113 年 322,887,428 公斤增加 6.71%。

二、廢機動車輛認定及移置統計

廢機動車輛認定及移置統計分汽車及機車兩部分，汽車查(通)報數民國 114 年為 320 輛，相較於 113 年 383 輛減少 16.45%；機車查(通)報數則為 13,508 輛，相較於 113 年 11,655 輛增加 15.90%。

三、新北市垃圾回收清除車輛

本市垃圾回收清除車輛類別包含有子母式垃圾車、密封式垃圾車、框式垃圾車、水肥車、清溝(溝泥)車及掃(洗)街車。

本市垃圾回收清除車輛民國 114 年為 2,243 輛，較 113 年 2,208 輛增加 1.59%，其中以框式垃圾車 1,241 輛最多，較 113 年 1,206 輛增加 2.90%，次之為密封式垃圾車 847 輛，較 113 年 844 輛增加 0.36%。

表5-1 新北市資源回收量

單位：公斤

年(月)別 及回收單位別	總計	紙類	紙容器	鋁箔包	鋁容器	鐵容器	其他金屬製品	塑膠容器	包裝用 發泡塑膠	其他塑膠製品	輪胎
民國110年	938,512,126	406,259,221	34,075,095	16,918,494	33,774,811	74,254,325	182,438,972	90,626,574	1,243,071	21,461,040	2,714,164
民國111年	1,045,846,885	449,710,583	34,881,323	18,400,122	43,472,878	66,841,078	217,560,227	99,380,064	1,551,664	27,167,399	3,478,624
民國112年	1,083,185,033	529,736,583	37,354,995	18,911,810	36,983,897	67,076,080	183,799,164	88,937,513	1,231,650	21,457,570	3,153,134
民國113年	1,199,740,894	528,046,411	47,101,304	18,698,881	42,370,881	81,062,143	222,379,522	95,433,011	1,710,087	25,582,316	3,466,704
民國114年	1,170,691,636	462,952,645	53,209,872	22,034,144	54,413,899	98,391,927	189,663,172	112,343,144	1,325,183	26,022,448	3,651,929
清潔隊	175,583,749	46,898,956	7,098,901	2,347,641	1,577,977	8,096,199	3,083,564	15,048,681	699,453	9,444,456	2,435,908
社區	344,542,526	162,399,856	20,975,332	7,090,710	19,465,109	32,661,611	29,243,739	25,938,462	565,450	9,892,083	1,007,089
學校	1,507,217	1,104,226	81,016	23,020	14,065	51,174	39,323	115,697	1,480	28,152	770
機關團體	649,058,143	252,549,607	25,054,623	12,572,773	33,356,749	57,582,943	157,296,546	71,240,304	58,800	6,657,757	208,162
1月 總計	96,870,517	40,036,995	4,164,248	1,520,928	4,154,635	8,612,798	14,965,064	8,824,291	111,730	2,598,979	303,792
清潔隊	14,796,756	4,784,388	697,638	238,236	109,880	1,116,480	237,475	1,222,965	73,194	754,015	224,680
社區	26,711,773	13,165,742	1,374,516	491,578	1,535,710	2,634,502	2,271,111	1,802,731	32,820	901,317	59,862
學校	166,432	140,856	5,060	1,430	1,617	2,104	2,543	6,697	144	2,171	-
機關團體	55,195,556	21,946,010	2,087,034	789,684	2,507,428	4,859,712	12,453,935	5,791,898	5,572	941,477	19,250
2月 總計	95,916,216	39,819,562	3,628,620	1,557,127	3,717,673	7,997,211	16,617,129	9,722,662	93,684	2,052,098	273,223
清潔隊	12,017,142	3,790,577	559,428	179,932	93,780	580,296	225,520	1,119,548	47,671	626,652	185,141
社區	26,941,145	13,200,228	1,339,895	511,154	1,518,972	2,529,546	2,297,892	2,000,325	42,890	708,565	72,118
學校	141,713	105,069	5,095	1,903	1,655	11,087	2,567	7,735	106	1,892	770
機關團體	56,816,216	22,723,688	1,724,203	864,138	2,103,265	4,876,281	14,091,149	6,595,055	3,017	714,990	15,194
3月 總計	100,261,717	40,491,858	4,592,837	1,743,058	4,014,494	8,876,260	15,664,920	11,831,631	117,332	2,328,207	308,758
清潔隊	11,285,971	3,451,107	560,836	179,039	90,913	570,757	225,597	1,121,689	54,269	554,557	216,970
社區	29,175,463	13,915,930	1,746,891	652,073	1,708,241	2,852,074	2,430,981	2,175,549	52,802	945,644	70,145
學校	111,744	79,599	7,506	2,173	1,269	2,691	3,859	9,141	114	1,871	-
機關團體	59,688,538	23,045,223	2,277,603	909,773	2,214,071	5,450,738	13,004,483	8,525,253	10,147	826,135	21,643
4月 總計	99,587,308	40,053,672	4,143,811	1,576,508	4,398,246	8,126,086	15,759,713	9,331,158	98,734	2,384,885	245,885
清潔隊	13,804,935	3,411,855	539,286	182,003	86,413	541,673	219,085	1,174,446	55,256	556,413	167,550
社區	28,138,559	13,500,075	1,667,488	510,330	1,591,426	2,764,879	2,390,149	2,036,739	38,726	919,053	72,499
學校	106,489	69,003	8,249	2,230	1,069	7,112	2,752	9,567	86	2,190	-
機關團體	57,537,325	23,072,739	1,928,788	881,945	2,719,338	4,812,422	13,147,728	6,110,407	4,666	907,230	5,836

資料來源：本局公務統計報表11252-01-02-2 (114年起修訂表號及表名)

備註：1. 尾數採四捨五入計列，故細數加總與總計之數字未必一致。

表5-1 新北市資源回收量(續1)

單位:公斤

年(月)別 及回收單位別	玻璃容器	其他玻璃 製品	照明光源	乾電池	鉛蓄電池	家電	資訊物品	光碟片	行動電話 (含充電器)	農藥廢容器 及特殊環境 用藥容器	舊衣類	食用油	其他
民國110年	32,401,722	1,990,698	823,475	1,406,352	733,980	12,586,757	2,249,527	272,158	49,555	3,871	5,918,385	60,115	16,249,765
民國111年	35,289,401	2,191,512	876,731	1,176,696	1,070,108	13,646,377	3,464,763	239,694	96,259	4,121	8,303,737	60,767	16,982,758
民國112年	33,474,439	2,008,474	1,080,822	1,131,640	1,163,027	20,497,687	3,421,469	246,490	185,583	35,856	9,132,485	285,619	21,879,050
民國113年	38,462,919	2,487,574	1,032,581	1,217,429	1,489,876	19,101,151	3,433,850	233,034	442,688	94,715	9,557,677	279,701	56,056,439
民國114年	43,925,138	2,937,288	2,231,452	1,341,256	2,186,938	17,323,283	2,907,547	235,061	243,048	35,051	9,482,781	75,607	63,758,823
清潔隊	24,394,304	1,939,983	259,735	27,100	35,867	771,386	135,015	34,129	145,620	15,004	1,985,789	35,322	49,072,762
社區	14,333,177	708,728	1,841,300	453,485	992,887	10,473,612	1,689,768	136,714	81,082	2,044	4,072,977	9,433	507,879
學校	23,459	3,712	1,599	1,840	134	6,721	1,873	670	229	-	962	1,355	5,741
機關團體	5,174,198	284,865	128,818	858,830	1,158,050	6,071,563	1,080,891	63,549	16,118	18,003	3,423,054	29,497	14,172,441
1月 總計	3,772,026	257,616	151,284	114,996	199,690	1,564,295	286,757	19,142	24,086	240	982,741	5,337	4,198,847
清潔隊	2,411,525	189,551	30,194	3,070	3,606	86,414	14,448	3,638	17,207	-	297,166	2,200	2,278,786
社區	876,978	51,475	85,530	30,932	61,309	827,162	120,594	10,975	5,938	240	333,690	483	36,578
學校	1,560	336	142	236	16	544	147	29	-	-	95	57	648
機關團體	481,962	16,254	35,418	80,758	134,759	650,176	151,568	4,500	941	-	351,790	2,597	1,882,835
2月 總計	3,767,445	250,251	115,792	106,343	123,765	1,185,258	230,181	19,540	20,582	5,533	836,938	5,362	3,770,237
清潔隊	2,182,802	164,204	24,825	2,588	2,753	57,216	12,160	3,253	14,082	1,561	196,889	2,200	1,944,066
社區	1,168,388	65,998	85,626	28,093	56,666	786,417	132,180	9,982	5,108	-	342,486	506	38,110
學校	1,727	214	239	80	10	267	126	77	-	-	74	139	881
機關團體	414,528	19,836	5,103	75,582	64,337	341,359	85,715	6,229	1,392	3,972	297,489	2,517	1,787,179
3月 總計	3,587,997	239,286	134,100	110,838	157,097	1,381,516	227,292	21,953	24,542	1,133	754,206	4,634	3,647,768
清潔隊	2,097,707	160,140	26,279	2,619	3,080	54,973	9,402	3,407	14,893	1,133	166,629	2,170	1,717,806
社區	1,052,764	56,395	103,489	37,475	68,299	832,135	142,604	12,786	7,794	-	270,011	449	40,934
學校	2,162	176	64	63	10	248	50	38	80	-	50	208	373
機關團體	435,364	22,575	4,268	70,681	85,709	494,160	75,237	5,722	1,775	-	317,516	1,807	1,888,655
4月 總計	3,363,700	222,671	148,562	76,566	220,934	1,461,786	242,476	17,423	16,691	-	851,376	7,064	6,839,359
清潔隊	1,944,467	143,582	18,583	1,895	2,634	44,881	10,367	2,633	10,316	-	183,409	3,220	4,504,971
社區	973,725	55,226	102,173	32,756	84,104	843,402	143,784	10,705	5,503	-	355,461	512	39,845
學校	2,379	269	82	65	10	417	57	7	-	-	145	225	575
機關團體	443,129	23,594	27,724	41,851	134,186	573,086	88,267	4,079	872	-	312,361	3,107	2,293,968

資料來源：本局公務統計報表11252-01-02-2 (114年起修訂表號及表名)

備註：1. 尾數採四捨五入計列，故細數加總與總計之數字未必一致。

表5-1 新北市資源回收量(續2)

單位:公斤

年(月)別 及回收單位別	總計	紙類	紙容器	鋁箔包	鋁容器	鐵容器	其他金屬製品	塑膠容器	包裝用 發泡塑膠	其他塑膠製品	輪胎
5月 總計	100,508,464	39,087,188	4,331,214	1,498,221	4,448,949	8,008,902	17,455,499	9,553,498	105,023	2,193,540	308,107
清潔隊	15,421,124	3,661,764	581,809	192,413	100,413	627,610	536,201	1,311,256	64,694	618,448	207,180
社區	27,843,902	13,568,529	1,671,917	494,792	1,493,842	2,682,296	2,339,176	1,995,965	36,192	738,945	82,470
學校	120,780	87,901	6,506	1,498	1,938	4,438	2,585	10,165	158	2,182	-
機關團體	57,122,658	21,768,995	2,070,982	809,518	2,852,757	4,694,559	14,577,537	6,236,112	3,980	833,965	18,457
6月 總計	101,320,564	40,236,071	4,642,901	1,700,555	4,645,295	7,838,365	17,518,959	9,167,145	106,300	1,979,286	318,293
清潔隊	15,018,727	4,028,065	598,095	199,856	124,088	563,590	241,549	1,261,269	59,113	912,641	211,107
社區	27,910,411	13,311,896	1,782,932	590,731	1,627,698	2,484,092	2,410,243	2,149,207	42,625	765,066	92,449
學校	189,656	158,223	6,813	2,056	772	1,962	3,054	9,161	168	2,943	-
機關團體	58,201,770	22,737,888	2,255,062	907,912	2,892,737	4,788,721	14,864,114	5,747,508	4,394	298,635	14,737
7月 總計	106,634,112	40,716,840	4,889,943	1,993,398	5,202,833	8,186,151	18,822,034	10,288,124	121,549	2,134,023	309,173
清潔隊	15,871,656	4,049,061	628,258	200,000	160,956	673,652	242,250	1,392,332	61,303	1,005,875	197,410
社區	30,118,644	14,086,206	1,903,402	634,568	1,725,217	2,721,488	2,414,535	2,426,868	54,897	801,191	90,111
學校	108,155	84,442	3,930	1,171	817	2,308	2,423	8,095	89	1,723	-
機關團體	60,535,657	22,497,131	2,354,354	1,157,659	3,315,844	4,788,703	16,162,827	6,460,829	5,260	325,233	21,652
8月 總計	102,805,717	40,054,733	4,899,988	2,176,323	5,219,865	8,843,816	16,972,898	9,977,685	111,394	2,151,822	313,579
清潔隊	15,335,375	3,866,538	590,219	190,347	159,030	663,169	237,011	1,384,672	57,861	995,165	203,560
社區	30,117,458	13,894,324	1,986,611	617,731	1,742,181	2,748,757	2,406,488	2,520,857	48,989	814,004	91,917
學校	118,309	91,294	4,950	1,287	663	4,327	2,677	7,903	96	1,971	-
機關團體	57,234,576	22,202,577	2,318,208	1,366,958	3,317,991	5,427,563	14,326,722	6,064,253	4,448	340,683	18,102

資料來源：本局公務統計報表11252-01-02-2 (114年起修訂表號及表名)

備註：1. 尾數採四捨五入計列，故細數加總與總計之數字未必一致。

表5-1 新北市資源回收量(續3)

單位:公斤

年(月)別 及回收單位別	玻璃容器	其他玻璃 製品	照明光源	乾電池	鉛蓄電池	家電	資訊物品	光碟片	行動電話 (含充電器)	農藥廢容器 及特殊環境 用藥容器	舊衣類	食用油	其他
5月 總計	3,849,836	253,390	137,262	86,050	218,400	1,546,558	261,951	17,876	15,198	18,882	751,859	12,683	6,348,379
清潔隊	2,276,322	174,037	16,547	2,128	7,793	49,992	10,289	2,841	9,116	12,310	232,370	9,048	4,716,544
社區	1,150,446	59,279	97,636	31,382	83,663	840,006	135,261	9,678	5,093	1,803	282,961	398	42,172
學校	1,464	286	96	47	28	586	188	6	8	-	7	250	446
機關團體	421,605	19,788	22,983	52,493	126,916	655,974	116,212	5,351	981	4,769	236,521	2,987	1,589,218
6月 總計	3,476,157	226,093	131,418	110,724	204,589	1,405,112	250,671	18,494	18,044	4,922	723,422	1,893	6,595,855
清潔隊	1,807,683	143,563	18,432	2,015	2,942	73,160	9,911	2,769	10,483	-	161,181	-	4,587,217
社區	1,236,126	55,927	108,245	33,851	79,842	683,092	123,506	10,805	6,562	-	275,614	10	39,892
學校	1,878	327	308	547	9	582	17	197	10	-	68	105	457
機關團體	430,470	26,276	4,433	74,312	121,796	648,278	117,237	4,723	989	4,922	286,559	1,778	1,968,290
7月 總計	3,802,882	245,573	234,026	129,716	216,142	1,675,579	267,186	19,232	22,541	4,340	776,843	6,842	6,569,143
清潔隊	2,049,608	167,535	24,238	2,363	2,045	99,132	13,145	2,756	13,275	-	129,430	3,690	4,753,342
社區	1,347,434	53,672	204,715	47,277	87,430	946,383	131,371	11,499	7,593	-	378,667	32	44,089
學校	1,252	329	89	97	9	462	56	64	120	-	116	104	461
機關團體	404,589	24,036	4,984	79,979	126,658	629,602	122,614	4,914	1,553	4,340	268,630	3,016	1,771,251
8月 總計	3,640,294	243,276	226,198	135,644	177,088	1,480,795	229,502	23,231	19,980	-	766,539	5,086	5,135,981
清潔隊	1,844,249	157,478	16,951	2,418	2,368	57,755	10,131	2,809	10,158	-	133,440	3,234	4,746,812
社區	1,366,133	59,565	202,682	47,544	89,546	908,168	135,230	12,871	8,253	-	366,345	2	49,261
學校	1,402	192	125	42	9	722	72	10	10	-	34	75	447
機關團體	428,510	26,041	6,440	85,641	85,165	514,151	84,069	7,542	1,559	-	266,720	1,775	339,460

資料來源：本局公務統計報表11252-01-02-2 (114年起修訂表號及表名)

備註：1.尾數採四捨五入計列，故細數加總與總計之數字未必一致。

表5-1 新北市資源回收量(續4)

單位:公斤

年(月)別 及回收單位別	總計	紙類	紙容器	鋁箔包	鋁容器	鐵容器	其他金屬製品	塑膠容器	包裝用 發泡塑膠	其他塑膠製品	輪胎
9月 總計	98,650,604	38,357,098	4,874,590	2,197,762	5,246,602	8,513,694	15,299,792	9,737,766	104,366	2,093,373	317,995
清潔隊	15,272,094	3,937,528	578,853	191,033	162,251	687,615	199,259	1,392,063	53,550	909,129	207,630
社區	29,700,258	13,694,607	1,921,605	645,285	1,676,482	2,714,796	2,448,413	2,363,388	45,980	823,080	91,625
學校	123,689	86,207	7,962	2,065	1,134	4,046	3,902	10,987	132	3,140	-
機關團體	53,554,563	20,638,756	2,366,170	1,359,379	3,406,735	5,107,237	12,648,219	5,971,328	4,704	358,024	18,740
10月 總計	97,554,793	37,438,574	4,861,559	2,224,383	5,295,785	8,719,180	15,016,991	9,050,704	158,306	2,101,603	292,416
清潔隊	15,694,424	4,031,396	616,605	208,395	166,056	690,084	256,384	1,161,447	66,011	928,979	185,920
社區	29,631,868	13,485,171	1,904,455	657,609	1,639,253	2,867,831	2,521,150	2,234,413	87,414	836,021	93,968
學校	108,631	67,468	8,426	2,314	1,187	6,114	3,202	12,448	142	2,748	-
機關團體	52,119,870	19,854,539	2,332,073	1,356,066	3,489,288	5,155,151	12,236,256	5,642,396	4,739	333,856	12,528
11月 總計	91,196,972	35,530,114	4,475,251	2,148,722	4,669,591	8,520,352	13,389,088	8,173,324	93,847	2,144,243	321,161
清潔隊	15,250,833	3,837,198	566,261	185,623	152,309	645,133	224,021	1,264,255	51,283	920,280	209,480
社區	29,178,862	13,376,540	1,833,466	638,419	1,598,216	2,859,550	2,587,355	2,107,445	39,118	810,484	92,684
學校	97,178	59,924	7,868	2,485	910	2,011	3,052	11,835	119	2,706	-
機關團體	46,670,099	18,256,453	2,067,655	1,322,196	2,918,156	5,013,658	10,574,661	4,789,790	3,327	410,773	18,997
12月 總計	79,384,651	31,129,941	3,704,912	1,697,158	3,399,932	6,149,113	12,181,085	6,685,157	102,918	1,860,389	339,546
清潔隊	15,814,712	4,049,483	581,614	200,765	171,891	736,140	239,214	1,242,741	55,248	662,303	219,280
社區	29,074,182	13,200,608	1,842,155	646,440	1,607,871	2,801,800	2,726,247	2,124,976	42,997	828,714	97,241
學校	114,442	74,242	8,652	2,408	1,033	2,974	6,708	11,964	127	2,615	-
機關團體	34,381,315	13,805,608	1,272,491	847,545	1,619,137	2,608,199	9,208,915	3,305,476	4,546	366,757	23,025

資料來源：本局公務統計報表11252-01-02-2 (114年起修訂表號及表名)

備註：1. 尾數採四捨五入計列，故細數加總與總計之數字未必一致。

表5-1 新北市資源回收量(續5完)

單位:公斤

年(月)別 及回收單位別	玻璃容器	其他玻璃 製品	照明光源	乾電池	鉛蓄電池	家電	資訊物品	光碟片	行動電話 (含充電器)	農藥廢容器 及特殊環境 用藥容器	舊衣類	食用油	其他
9月 總計	3,572,058	253,731	243,685	122,053	162,412	1,534,033	245,768	21,013	21,686	-	678,945	3,612	5,048,572
清潔隊	1,839,049	169,895	24,301	2,003	2,162	51,404	11,064	2,816	12,922	-	111,965	1,800	4,723,804
社區	1,305,882	56,053	214,515	42,946	89,437	981,147	157,419	12,225	7,281	-	358,793	-	49,300
學校	2,038	449	145	109	9	667	113	93	-	-	95	-	398
機關團體	425,090	27,334	4,725	76,995	70,804	500,815	77,172	5,879	1,483	-	208,092	1,812	275,070
10月 總計	3,795,604	277,456	228,758	125,505	162,125	1,481,130	255,520	19,787	16,125	-	742,974	12,377	5,277,930
清潔隊	2,078,156	170,339	11,682	1,601	2,042	55,157	10,736	1,612	6,866	-	94,120	2,250	4,948,586
社區	1,286,168	81,326	213,246	41,875	94,667	977,881	166,926	12,254	7,971	-	370,000	7,040	45,230
學校	1,715	298	97	95	9	998	865	47	1	-	71	-	386
機關團體	429,564	25,492	3,733	81,934	65,407	447,093	76,993	5,874	1,288	-	278,783	3,087	283,728
11月 總計	3,510,768	223,372	237,826	113,637	174,434	1,358,523	197,114	18,749	19,745	1	794,456	4,071	5,078,583
清潔隊	1,803,534	140,929	22,069	1,741	2,040	69,014	11,302	2,612	11,952	-	134,628	2,210	4,992,962
社區	1,276,007	55,501	211,017	38,467	97,839	972,442	144,529	10,999	6,576	1	378,354	-	43,853
學校	3,986	371	121	422	7	713	33	100	-	-	139	4	373
機關團體	427,242	26,572	4,619	73,007	74,548	316,354	41,249	5,038	1,217	-	281,335	1,857	41,395
12月 總計	3,786,371	244,573	242,539	109,182	170,262	1,248,698	213,129	18,621	23,829	-	822,483	6,646	5,248,168
清潔隊	2,059,202	158,729	25,633	2,658	2,402	72,288	12,060	2,983	14,350	-	144,562	3,300	5,157,866
社區	1,293,126	58,311	212,426	40,888	100,086	875,379	156,363	11,935	7,410	-	360,595	1	38,614
學校	1,896	465	92	38	9	516	148	4	-	-	68	188	296
機關團體	432,147	27,068	4,388	65,598	67,765	300,516	44,558	3,699	2,069	-	317,258	3,157	51,393

資料來源：本局公務統計報表11252-01-02-2 (114年起修訂表號及表名)

備註：1. 尾數採四捨五入計列，故細數加總與總計之數字未必一致。

表5-2 廢機動車輛認定及移置統計

單位:輛、%

年(月)別	汽 車					機 車				
	查(通) 報數	現場 查核數	張貼 通知數	完成 移置數	無法完成 移置數	查(通) 報數	現場 查核數	張貼 通知數	完成 移置數	無法完成 移置數
民國110年	542	542	448	237	197	17,400	17,400	15,706	10,583	5,886
民國111年	614	614	522	270	250	14,922	14,922	12,360	8,524	4,139
民國112年	575	575	486	225	249	14,038	14,038	11,374	7,750	3,479
民國113年	383	383	326	207	135	11,655	11,655	9,149	6,498	2,568
民國114年	320	320	283	157	110	13,508	13,508	11,793	7,866	3,691
1月	23	23	21	4	7	820	820	655	414	172
2月	47	47	38	18	13	887	887	692	559	224
3月	33	33	27	26	13	1,494	1,494	1,161	710	242
4月	27	27	26	15	11	1,340	1,340	950	641	309
5月	32	32	24	11	13	1,155	1,155	1,142	754	388
6月	16	16	20	14	6	1,126	1,126	1,123	733	390
7月	25	25	17	8	9	1,233	1,233	992	720	272
8月	24	24	23	4	8	1,077	1,077	989	618	302
9月	22	22	34	21	13	1,086	1,086	1,037	721	316
10月	16	16	13	9	4	955	955	957	645	312
11月	21	21	12	7	5	1,214	1,214	947	612	355
12月	34	34	28	20	8	1,121	1,121	1,148	739	409

資料來源：本局公務統計報表11251-01-02-2 (114年起修訂表號)

表5-3 新北市垃圾回收清除車輛

單位:輛

年別及 區別	合計	子母式	密封式	框式	水肥車	清溝(溝泥)車	掃(洗)街車
民國110年上半年	2,089	10	829	1,121	15	43	71
民國110年下半年	2,131	10	836	1,141	16	47	81
民國111年上半年	2,125	10	830	1,142	16	47	80
民國111年下半年	2,160	10	845	1,161	16	48	80
民國112年上半年	2,155	9	829	1,171	17	48	81
民國112年下半年	2,224	10	853	1,207	17	51	86
民國113年上半年	2,195	10	838	1,196	17	50	84
民國113年下半年	2,208	9	844	1,206	17	49	83
民國114年上半年	2,229	10	836	1,236	17	48	82
民國114年下半年	2,243	10	847	1,241	16	47	82

資料來源：本局公務統計報表11251-01-03-2 (114年起修正格式及表號)

本頁空白

陸、環境衛生及毒 物管理統計類

陸、環境衛生及毒物管理統計類

列管毒性化學物質查核取締結果

民國 114 年列管毒性化學物質登記列管家數為 450 家，已取得許可運作之業者查核家次共 1,051 家次，較 113 年 1,142 家次減少 7.97%；另取締家次共 8 家次，較 113 年 12 家次減少 33.33%，已取得許可運作之業者查核及取締情形以使用類及貯存類之業者查核 486 家次並列最多，其中使用類之業者較 113 年 503 家次減少 3.38%，取締率為 1.44%，貯存類之業者較 113 年 505 家次減少 3.76%，114 年無取締之情形，次之為運送類之業者查核 32 家次，較 113 年 65 家次減少 50.77%，114 年無取締之情形。

未取得許可運作之業者查核家次共 21 家次，較 113 年 37 家次減少 43.24%，其中以貯存類之業者查核 11 家次為最多，較 113 年 17 家次減少 35.29%，取締率為 27.27%。

表6-1 列管毒性化學物質查核取締結果

單位：家次

年(季)別	至年底 登記列管家數	已取得許可運作之業者家次															
		總計		製造		輸入		販賣		使用		貯存		運送		廢棄	
		查核	取締	查核	取締	查核	取締	查核	取締	查核	取締	查核	取締	查核	取締	查核	取締
民國110年	481	2,011	9	17	-	35	-	62	-	895	9	895	-	93	-	14	-
民國111年	485	1,209	5	6	-	19	2	32	-	528	3	534	-	78	-	12	-
民國112年	466	901	10	6	-	15	-	25	1	395	6	396	2	58	1	6	-
民國113年	458	1,142	12	6	-	23	2	37	2	503	8	505	-	65	-	3	-
民國114年	450	1,051	8	5	-	13	-	26	1	486	7	486	-	32	-	3	-
第1季	454	171	1	-	-	1	-	5	-	78	1	78	-	9	-	-	-
第2季	453	372	2	1	-	3	-	10	1	173	1	173	-	9	-	3	-
第3季	449	322	2	2	-	3	-	5	-	152	2	152	-	8	-	-	-
第4季	450	186	3	2	-	6	-	6	-	83	3	83	-	6	-	-	-

資料來源：本局公務統計報表11281-00-03-2 (114年起修訂表號)

表6-1 列管毒性化學物質查核取締結果(續)

單位：家次

年(季)別	未取得許可運作之業者家次															
	總計		製造		輸入		販賣		使用		貯存		運送		廢棄	
	查核	取締	查核	取締	查核	取締	查核	取締	查核	取締	查核	取締	查核	取締	查核	取締
民國110年	117	26	-	-	5	-	7	1	60	24	45	1	-	-	-	-
民國111年	48	1	-	-	-	-	1	-	23	-	23	-	1	1	-	-
民國112年	16	4	-	-	-	-	4	1	6	3	6	-	-	-	-	-
民國113年	37	-	-	-	-	-	3	-	17	-	17	-	-	-	-	-
民國114年	21	5	-	-	1	1	-	-	9	1	11	3	-	-	-	-
第1季	2	2	-	-	-	-	-	-	1	1	1	1	-	-	-	-
第2季	10	-	-	-	-	-	-	-	5	-	5	-	-	-	-	-
第3季	4	-	-	-	-	-	-	-	2	-	2	-	-	-	-	-
第4季	5	3	-	-	1	1	-	-	1	-	3	2	-	-	-	-

資料來源：本局公務統計報表11281-00-03-2 (114年起修訂表號)

柒、公害陳情統計類

柒、公害陳情統計類

公害陳情案件統計

本局 114 年受理公害陳情案件依公害類別分為空氣污染、異味污染物、噪音、水污染、環境衛生、事業廢棄物及其他等部分，並依陳情對象別分為機關團體學校醫院、商業、工業（廠）、營建工程、交通工具、一般居民、公共場所、禽畜養殖業及其他等部分。

有關本局受理之公害陳情案件，民國 114 年為 43,868 件，較 113 年 42,926 件增加 2.19%。

在 114 年的各公害污染類別中，以噪音件數最多，計 19,479 件，較 113 年 19,909 件減少 2.16%；其次為異味污染物，計 10,904 件，較 113 年 10,550 件增加 3.36%；若以陳情對象區分，最多者為一般居民，共 16,244 件，較 113 年 13,568 件增加 19.72%；其次為營建工程，共 9,589 件，較 113 年 9,636 件減少 0.49%。

表7-1 公害污染陳情案件數

單位：件

被陳情對象別	總計 (1)=(2)+(3)+ (4)+(5)+(6)+ (7)+ (8)	空氣污染 (不含異味 污染 物)(2)	異味污染物					噪音				
			計 (3)	生產或 作業過程	烹飪油煙	燃燒行為	其他	計 (4)	擴音(音 響)設備	營建工程、 動力機械或 作業噪音	機電設備 (含家電)	其他
民國110年	43,021	989	12,739	4,998	3,649	2,174	1,918	24,745	2,771	17,902	1,802	2,270
民國111年	37,184	948	10,523	2,724	3,974	2,267	1,558	21,192	3,819	13,114	1,793	2,466
民國112年	45,899	1,183	10,482	1,194	4,822	2,328	2,138	23,086	5,159	11,649	3,219	3,059
民國113年	42,926	1,157	10,550	1,593	5,248	2,389	1,320	19,909	3,425	8,792	3,673	4,019
民國114年	43,868	1,374	10,904	1,723	5,470	2,360	1,351	19,479	3,425	8,632	3,523	3,899
機關團體 學校醫院	390	5	42	10	7	11	14	307	98	43	141	25
商業	9,233	86	5,411	334	4,804	139	134	3,203	1,388	620	949	246
工業(廠)	2,135	133	958	687	132	50	89	840	39	672	116	13
營建工程	9,589	678	207	179	1	10	17	8,521	111	6,358	57	1,995
交通工具	85	32	4	1	-	-	3	17	2	2	3	10
一般居民	16,244	236	2,202	282	458	880	582	4,586	680	487	2,101	1,318
公共場所	4,746	149	1,384	219	59	652	454	1,420	632	407	153	228
禽畜、养殖业	65	-	40	-	-	5	35	-	-	-	-	-
其他	1,381	55	656	11	9	613	23	585	475	43	3	64
1月 總計	3,479	86	841	123	422	226	70	1,688	285	739	320	344
機關團體 學校醫院	28	-	4	-	1	1	2	23	1	3	16	3
商業	858	6	441	29	392	14	6	357	146	97	85	29
工業(廠)	156	11	40	28	6	2	4	91	2	69	17	3
營建工程	727	39	32	25	-	3	4	648	13	482	4	149
交通工具	4	1	-	-	-	-	-	-	-	-	-	-
一般居民	1,114	13	166	27	21	91	27	412	71	44	184	113
公共場所	505	10	105	14	2	63	26	138	36	44	14	44
禽畜、养殖业	3	-	2	-	-	1	1	-	-	-	-	-
其他	84	6	51	-	-	51	-	19	16	-	-	3
2月 總計	2,909	85	761	98	393	181	89	1,316	283	558	229	246
機關團體 學校醫院	17	1	-	-	-	-	-	16	6	3	3	4
商業	768	10	428	30	365	18	15	301	123	99	54	25
工業(廠)	113	8	38	27	1	5	5	57	3	46	7	1
營建工程	546	39	13	11	-	-	2	481	5	346	-	130
交通工具	11	4	-	-	-	-	-	2	1	-	1	-
一般居民	952	8	140	16	24	65	35	305	51	31	155	68
公共場所	379	13	72	14	3	24	31	112	60	30	9	13
禽畜、养殖业	2	-	1	-	-	-	1	-	-	-	-	-
其他	121	2	69	-	-	69	-	42	34	3	-	5

資料來源：本局公務統計報表11292-01-01-2（114年起修訂表號及表名）

表7-1 公害污染陳情案件數(續1)

單位:件

被陳情對象別	水污染 (5)	環境衛生(環保局受理)					事業廢棄物(環保局受理) (7)	其他 (8)	縣所轄鄉鎮市公所			
		計 (6)	人為影響 衛生行為	生活垃圾 亂丟或堆放	路面污染	其他			事業廢棄物		環境衛生	
									環保局移轉	其他	環保局移轉	其他
民國110年	1,107	2,245	671	602	275	697	891	305	-	-	-	-
民國111年	805	2,553	949	771	190	643	914	249	-	-	-	-
民國112年	1,013	7,438	1,394	1,086	418	4,540	2,158	539	-	-	-	-
民國113年	910	9,301	5,807	1,439	281	1,774	431	668	-	-	-	-
民國114年	755	10,491	5,566	2,630	494	1,801	315	550	-	-	-	-
機關團體 學校醫院	3	17	1	7	1	8	4	12	-	-	-	-
商 業	73	289	27	76	51	135	36	135	-	-	-	-
工 業	106	60	3	9	10	38	29	9	-	-	-	-
營建工程	35	64	5	20	26	13	25	59	-	-	-	-
交通工具	1	24	13	3	2	6	5	2	-	-	-	-
一般居民	131	8,759	4,735	2,279	330	1,415	92	238	-	-	-	-
公共場所	371	1,260	782	226	72	180	102	60	-	-	-	-
禽畜、養殖業	23	1	-	-	-	1	1	-	-	-	-	-
其 他	12	17	-	10	2	5	21	35	-	-	-	-
1月 總計	81	693	441	116	33	103	32	58	-	-	-	-
機關團體 學校醫院	-	1	-	-	-	1	-	-	-	-	-	-
商 業	13	21	1	6	7	7	4	16	-	-	-	-
工 業	4	7	1	2	2	2	3	-	-	-	-	-
營建工程	1	-	-	-	-	-	2	5	-	-	-	-
交通工具	-	3	1	2	-	-	-	-	-	-	-	-
一般居民	14	475	319	75	15	66	10	24	-	-	-	-
公共場所	45	184	119	30	8	27	12	11	-	-	-	-
禽畜、養殖業	1	-	-	-	-	-	-	-	-	-	-	-
其 他	3	2	-	1	1	-	1	2	-	-	-	-
2月 總計	49	622	396	116	14	96	25	51	-	-	-	-
機關團體 學校醫院	-	-	-	-	-	-	-	-	-	-	-	-
商 業	4	13	1	3	1	8	2	10	-	-	-	-
工 業	7	2	-	-	-	2	1	-	-	-	-	-
營建工程	5	3	-	2	1	-	2	3	-	-	-	-
交通工具	-	3	2	-	-	1	2	-	-	-	-	-
一般居民	5	458	284	96	11	67	9	27	-	-	-	-
公共場所	27	143	109	15	1	18	6	6	-	-	-	-
禽畜、養殖業	1	-	-	-	-	-	-	-	-	-	-	-
其 他	-	-	-	-	-	-	3	5	-	-	-	-

資料來源:本局公務統計報表11292-01-01-2 (114年起修訂表號及表名)

表7-1 公害污染陳情案件數(續2)

單位:件

被陳情對象別	總計 (1)=(2)+(3)+ (4)+(5)+(6)+ (7)+(8)	空氣污染 (不含異味 污染 物)(2)	異味污染物					噪音				
			計 (3)	生產或 作業過程	烹飪油煙	燃燒行為	其他	計 (4)	擴音(音 響)設備	營建工程、 動力機械或 作業噪音	機電設備 (含家電)	其他
3月 總計	4,245	111	921	141	469	217	94	1,904	386	856	326	336
機關團體 學校醫院	28	1	5	1	1	-	3	20	5	2	12	1
商業	916	17	501	38	437	16	10	354	156	63	112	23
工業(廠)	194	12	78	60	8	3	7	88	3	76	9	-
營建工程	906	44	13	10	-	1	2	830	10	619	8	193
交通工具	3	2	-	-	-	-	-	1	-	-	-	1
一般居民	1,454	22	143	11	21	81	30	393	71	58	168	96
公共場所	570	9	117	20	2	61	34	125	60	37	17	11
禽畜、養殖業	4	-	3	-	-	-	3	-	-	-	-	-
其他	170	4	61	1	-	55	5	93	81	1	-	11
4月 總計	3,822	90	831	137	450	154	90	1,875	353	852	319	351
機關團體 學校醫院	37	-	3	-	-	1	2	27	11	3	12	1
商業	823	10	453	32	401	7	13	307	121	57	111	18
工業(廠)	194	10	81	56	21	-	4	86	5	63	17	1
營建工程	927	45	8	5	-	2	1	855	13	638	6	198
交通工具	9	1	-	-	-	-	-	1	-	-	-	1
一般居民	1,149	7	141	27	25	52	37	375	57	48	162	108
公共場所	538	15	100	17	3	47	33	134	66	42	11	15
禽畜、養殖業	3	-	1	-	-	1	-	-	-	-	-	-
其他	142	2	44	-	-	44	-	90	80	1	-	9
5月 總計	3,588	108	883	175	452	166	90	1,636	280	784	246	326
機關團體 學校醫院	20	-	2	1	-	1	-	16	6	4	4	2
商業	733	7	445	34	394	7	10	226	95	38	80	13
工業(廠)	188	11	95	73	13	3	6	62	4	49	8	1
營建工程	848	48	18	18	-	-	-	773	15	594	4	160
交通工具	7	2	-	-	-	-	-	-	-	-	-	-
一般居民	1,198	28	181	23	40	72	46	339	39	45	139	116
公共場所	474	12	95	25	5	40	25	163	73	50	10	30
禽畜、養殖業	7	-	2	-	-	1	1	-	-	-	-	-
其他	113	-	45	1	-	42	2	57	48	4	1	4
6月 總計	3,349	93	808	133	412	154	109	1,321	192	560	268	301
機關團體 學校醫院	31	-	3	-	-	2	1	23	7	1	14	1
商業	693	6	423	27	374	14	8	214	97	40	65	12
工業(廠)	146	7	76	57	7	4	8	46	5	36	5	-
營建工程	656	39	12	11	-	1	-	593	6	422	6	159
交通工具	6	2	-	-	-	-	-	2	1	-	-	1
一般居民	1,436	23	145	17	27	59	42	327	25	31	167	104
公共場所	286	13	108	20	3	43	42	77	20	26	11	20
禽畜、養殖業	9	-	3	-	-	-	3	-	-	-	-	-
其他	86	3	38	1	1	31	5	39	31	4	-	4

資料來源:本局公務統計報表11292-01-01-2 (114年起修訂表號及表名)

表7-1 公害污染陳情案件數(續3)

單位:件

被陳情對象別	水污染 (5)	環境衛生(環保局受理)					事業廢棄物(環保局受理) (7)	其他 (8)	縣所轄鄉鎮市公所			
		計 (6)	人為影響 衛生行為	生活垃圾 亂丟或堆放	路面污染	其他			事業廢棄物		環境衛生	
									環保局移轉	其他	環保局移轉	其他
3月 總計	78	1,156	897	131	32	96	32	43	-	-	-	-
機關團體 學校醫院	-	2	1	-	-	1	-	-	-	-	-	-
商業	12	20	4	3	5	8	3	9	-	-	-	-
工業	13	1	1	-	-	-	2	-	-	-	-	-
營建工程	4	6	1	-	2	3	2	7	-	-	-	-
交通工具	-	-	-	-	-	-	-	-	-	-	-	-
一般居民	12	859	681	106	13	59	14	11	-	-	-	-
公共場所	35	266	209	21	11	25	8	10	-	-	-	-
禽畜、养殖业	-	-	-	-	-	-	1	-	-	-	-	-
其他	2	2	-	1	1	-	2	6	-	-	-	-
4月 總計	80	878	568	176	31	103	25	43	-	-	-	-
機關團體 學校醫院	1	3	-	1	-	2	-	3	-	-	-	-
商業	11	26	3	6	4	13	4	12	-	-	-	-
工業	8	3	1	1	-	1	2	4	-	-	-	-
營建工程	9	4	1	1	2	-	-	6	-	-	-	-
交通工具	-	7	4	1	1	1	-	-	-	-	-	-
一般居民	8	599	372	132	21	74	6	13	-	-	-	-
公共場所	40	236	187	34	3	12	11	2	-	-	-	-
禽畜、养殖业	2	-	-	-	-	-	-	-	-	-	-	-
其他	1	-	-	-	-	-	2	3	-	-	-	-
5月 總計	75	811	442	214	27	128	31	44	-	-	-	-
機關團體 學校醫院	-	1	-	-	-	1	-	1	-	-	-	-
商業	9	29	8	8	3	10	6	11	-	-	-	-
工業	10	4	-	-	-	4	4	2	-	-	-	-
營建工程	3	5	1	1	2	1	-	1	-	-	-	-
交通工具	-	4	1	-	-	3	-	1	-	-	-	-
一般居民	16	612	327	179	19	87	8	14	-	-	-	-
公共場所	29	155	105	25	3	22	12	8	-	-	-	-
禽畜、养殖业	5	-	-	-	-	-	-	-	-	-	-	-
其他	3	1	-	1	-	-	1	6	-	-	-	-
6月 總計	85	985	456	284	48	197	18	39	-	-	-	-
機關團體 學校醫院	1	1	-	1	-	-	-	3	-	-	-	-
商業	5	28	3	5	5	15	-	17	-	-	-	-
工業	12	5	-	1	2	2	-	-	-	-	-	-
營建工程	-	6	-	3	2	1	3	3	-	-	-	-
交通工具	-	2	2	-	-	-	-	-	-	-	-	-
一般居民	23	901	439	255	36	171	5	12	-	-	-	-
公共場所	38	39	12	17	3	7	9	2	-	-	-	-
禽畜、养殖业	6	-	-	-	-	-	-	-	-	-	-	-
其他	-	3	-	2	-	1	1	2	-	-	-	-

資料來源:本局公務統計報表11292-01-01-2 (114年起修訂表號及表名)

表7-1 公害污染陳情案件數(續4)

單位:件

被陳情對象別	總計 (1)=(2)+(3)+ (4)+(5)+(6)+ (7)+(8)	空氣污染 (不含異味 污染) (2)	異味污染物					噪音				
			計 (3)	生產或 作業過程	烹飪油煙	燃燒行為	其他	計 (4)	擴音(音 響)設備	營建工程、 動力機械或 作業噪音	機電設備 (含家電)	其他
7月 總計	3,418	141	887	153	474	143	117	1,247	164	547	249	287
機關團體 學校醫院	17	-	3	1	-	1	1	10	3	2	5	-
商業	684	7	469	27	422	9	11	166	72	25	59	10
工業(廠)	184	11	98	71	11	5	11	65	5	51	9	-
營建工程	717	76	23	21	-	-	2	606	2	413	6	185
交通工具	4	2	-	-	-	-	-	1	-	-	-	1
一般居民	1,490	27	166	15	39	61	51	317	37	30	164	86
公共場所	240	16	74	14	2	25	33	67	36	21	6	4
禽畜、养殖业	8	-	6	-	-	-	6	-	-	-	-	-
其他	74	2	48	4	-	42	2	15	9	5	-	1
8月 總計	3,735	154	929	129	464	210	126	1,482	184	670	323	305
機關團體 學校醫院	49	-	2	1	1	-	-	43	9	9	24	1
商業	654	5	447	17	412	5	13	151	72	26	44	9
工業(廠)	173	13	86	59	15	2	10	56	1	50	5	-
營建工程	819	81	18	14	-	2	2	693	9	518	2	164
交通工具	3	2	-	-	-	-	-	1	-	-	-	1
一般居民	1,632	28	190	20	31	75	64	422	33	30	244	115
公共場所	287	19	114	18	5	62	29	82	38	29	4	11
禽畜、养殖业	10	-	9	-	-	2	7	-	-	-	-	-
其他	108	6	63	-	-	62	1	34	22	8	-	4
9月 總計	3,498	146	939	149	381	247	162	1,320	185	630	249	256
機關團體 學校醫院	45	-	3	-	2	1	-	38	13	6	17	2
商業	571	9	366	14	321	20	11	155	56	29	58	12
工業(廠)	162	12	96	68	11	8	9	39	1	32	6	-
營建工程	770	90	12	12	-	-	-	651	9	503	3	136
交通工具	7	3	-	-	-	-	-	-	-	-	-	-
一般居民	1,481	20	235	37	38	84	76	320	43	29	155	93
公共場所	339	7	158	16	7	80	55	83	33	28	10	12
禽畜、养殖业	12	-	8	-	-	-	8	-	-	-	-	-
其他	111	5	61	2	2	54	3	34	30	3	-	1
10月 總計	3,467	144	931	130	474	191	136	1,422	261	600	240	321
機關團體 學校醫院	22	-	3	-	1	1	1	16	5	2	8	1
商業	633	5	388	20	345	9	14	192	89	24	62	17
工業(廠)	167	15	70	53	7	4	6	55	3	37	14	1
營建工程	780	79	17	14	-	-	3	673	2	490	2	179
交通工具	5	3	1	1	-	-	-	-	-	-	-	-
一般居民	1,397	24	241	25	98	69	49	327	73	22	142	90
公共場所	341	10	161	16	20	69	56	97	46	19	10	22
禽畜、养殖业	5	-	4	-	-	-	4	-	-	-	-	-
其他	117	8	46	1	3	39	3	62	43	6	2	11

資料來源:本局公務統計報表11292-01-01-2 (114年起修訂表號及表名)

表7-1 公害污染陳情案件數(續5)

單位:件

被陳情對象別	水污染 (5)	環境衛生(環保局受理)					事業廢棄物(環保局受理) (7)	其他 (8)	縣所轄鄉鎮市公所			
		計 (6)	人為影響 衛生行為	生活垃圾 亂丟或堆放	路面污染	其他			事業廢棄物		環境衛生	
									環保局移轉	其他	環保局移轉	其他
7月 總計	48	1,038	558	228	44	208	21	36	-	-	-	-
機關團體 學校醫院	-	3	-	2	-	1	1	-	-	-	-	-
商業	6	25	3	9	3	10	1	10	-	-	-	-
工業	3	5	-	-	1	4	2	-	-	-	-	-
營建工程	1	5	-	2	-	3	4	2	-	-	-	-
交通工具	-	1	1	-	-	-	-	-	-	-	-	-
一般居民	7	951	541	204	30	176	5	17	-	-	-	-
公共場所	27	48	13	11	10	14	5	3	-	-	-	-
禽畜、養殖業	2	-	-	-	-	-	-	-	-	-	-	-
其他	2	-	-	-	-	-	3	4	-	-	-	-
8月 總計	57	1,037	540	237	38	222	31	45	-	-	-	-
機關團體 學校醫院	-	2	-	1	1	-	1	1	-	-	-	-
商業	5	29	-	9	2	18	7	10	-	-	-	-
工業	6	10	-	1	2	7	2	-	-	-	-	-
營建工程	2	11	1	2	7	1	3	11	-	-	-	-
交通工具	-	-	-	-	-	-	-	-	-	-	-	-
一般居民	11	949	531	211	22	185	9	23	-	-	-	-
公共場所	32	33	8	10	4	11	7	-	-	-	-	-
禽畜、養殖業	1	-	-	-	-	-	-	-	-	-	-	-
其他	-	3	-	3	-	-	2	-	-	-	-	-
9月 總計	54	959	442	259	44	214	25	55	-	-	-	-
機關團體 學校醫院	1	2	-	1	-	1	1	-	-	-	-	-
商業	1	28	3	8	6	11	4	8	-	-	-	-
工業	9	4	-	-	-	4	2	-	-	-	-	-
營建工程	2	8	-	2	5	1	-	7	-	-	-	-
交通工具	1	2	1	-	-	1	-	1	-	-	-	-
一般居民	9	859	431	227	22	179	8	30	-	-	-	-
公共場所	27	52	7	20	11	14	5	7	-	-	-	-
禽畜、養殖業	4	-	-	-	-	-	-	-	-	-	-	-
其他	-	4	-	1	-	3	5	2	-	-	-	-
10月 總計	55	836	277	308	73	178	29	50	-	-	-	-
機關團體 學校醫院	-	-	-	-	-	-	-	3	-	-	-	-
商業	3	31	-	8	4	19	2	12	-	-	-	-
工業	16	5	-	1	1	3	5	1	-	-	-	-
營建工程	1	5	1	1	2	1	4	1	-	-	-	-
交通工具	-	1	1	-	-	-	-	-	-	-	-	-
一般居民	12	757	273	278	62	144	7	29	-	-	-	-
公共場所	23	36	2	20	4	10	11	3	-	-	-	-
禽畜、養殖業	-	1	-	-	-	1	-	-	-	-	-	-
其他	-	-	-	-	-	-	-	1	-	-	-	-

資料來源:本局公務統計報表11292-01-01-2 (114年起修訂表號及表名)

表7-1 公害污染陳情案件數(續6)

單位:件

被陳情對象別	總計 (1)=(2)+(3)+ (4)+(5)+(6)+ (7)+(8)	空氣污染 (不含異味 污染 物)(2)	異味污染物					噪音				
			計 (3)	生產或 作業過程	烹飪油煙	燃燒行為	其他	計 (4)	擴音(音 響)設備	營建工程、 動力機械或 作業噪音	機電設備 (含家電)	其他
11月 總計	4,059	98	1,098	160	573	226	139	2,009	375	911	342	381
機關團體	36	2	5	3	-	-	2	28	10	6	9	3
學校醫院	923	1	558	34	505	6	13	331	149	40	104	38
商業	208	7	91	58	23	5	5	93	6	76	9	2
工業(廠)	983	58	23	21	1	-	1	878	15	689	9	165
營建工程	6	-	2	-	-	-	2	4	-	1	-	3
交通工具	1,381	13	201	26	39	73	63	448	62	57	186	143
一般居民	372	9	143	18	2	71	52	163	81	36	25	21
公共場所	1	-	1	-	-	-	1	-	-	-	-	-
禽畜、養殖業	149	8	74	-	3	71	-	64	52	6	-	6
其他												
12月 總計	4,299	118	1,075	195	506	245	129	2,259	477	925	412	445
機關團體	60	1	9	3	1	3	2	47	22	2	17	6
學校醫院	977	3	492	32	436	14	10	449	212	82	115	40
商業	250	16	109	77	9	9	14	102	1	87	10	4
工業(廠)	910	40	18	17	-	1	-	840	12	644	7	177
營建工程	20	10	1	-	-	-	1	5	-	1	2	2
交通工具	1,560	23	253	38	55	98	62	601	118	62	235	186
一般居民	415	16	137	27	5	67	38	179	83	45	26	25
公共場所	1	-	-	-	-	-	-	-	-	-	-	-
禽畜、養殖業	106	9	56	1	-	53	2	36	29	2	-	5
其他												

資料來源:本局公務統計報表11292-01-01-2 (114年起修訂表號及表名)

表7-1 公害污染陳情案件數(續7完)

單位:件

被陳情對象別	水污染 (5)	環境衛生(環保局受理)						事業廢棄物(環保局受理) (7)	其他 (8)	縣所轄鄉鎮市公所			
		計 (6)	人為影響 衛生行為	生活垃圾 亂丟或堆放	路面污染	其他	事業廢棄物			環境衛生			
							環保局移轉			其他	環保局移轉	其他	
11月 總計	41	741	275	275	58	133	21	51	-	-	-	-	
機關團體	-	1	-	1	-	-	-	-	-	-	-	-	
學校醫院	-	1	-	1	-	-	-	-	-	-	-	-	
商業	4	19	1	6	6	6	1	9	-	-	-	-	
工業	7	6	-	2	1	3	2	2	-	-	-	-	
營建工程	5	5	-	1	3	1	5	9	-	-	-	-	
交通工具	-	-	-	-	-	-	-	-	-	-	-	-	
一般居民	9	681	269	255	44	113	5	24	-	-	-	-	
公共場所	16	29	5	10	4	10	7	5	-	-	-	-	
禽畜、養殖業	-	-	-	-	-	-	-	-	-	-	-	-	
其他	-	-	-	-	-	-	1	2	-	-	-	-	
12月 總計	52	735	274	286	52	123	25	35	-	-	-	-	
機關團體	-	1	-	-	-	1	1	1	-	-	-	-	
學校醫院	-	1	-	-	-	1	1	1	-	-	-	-	
商業	-	20	-	5	5	10	2	11	-	-	-	-	
工業	11	8	-	1	1	6	4	-	-	-	-	-	
營建工程	2	6	-	5	-	1	-	4	-	-	-	-	
交通工具	-	1	-	-	1	-	3	-	-	-	-	-	
一般居民	5	658	268	261	35	94	6	14	-	-	-	-	
公共場所	32	39	6	13	10	10	9	3	-	-	-	-	
禽畜、養殖業	1	-	-	-	-	-	-	-	-	-	-	-	
其他	1	2	-	1	-	1	-	2	-	-	-	-	

資料來源:本局公務統計報表11292-01-01-2 (114年起修訂表號及表名)

中華民國 114 年
新北市政府環境保護局統計年報

出版機關：新北市政府環境保護局

局長：程大維

編製單位：新北市政府環境保護局會計室

地址：新北市板橋區民族路 57 號

網址：

<https://www.epd.ntpc.gov.tw/IntegratedContentCenter/sp?pageIndex=0>

封面圖片來源：designed by zh.pngtree.com

出版日期：中華民國 115 年 6 月